

## Provera isteka licence

Da bi se proverilo do kad važi trenutna licenca na računaru, potrebno je u programu, na početnom ekranu da se klikne na ikonicu Podaci o programu ili u modulu Administracija na Podaci o programu i licenci (Slika 1).

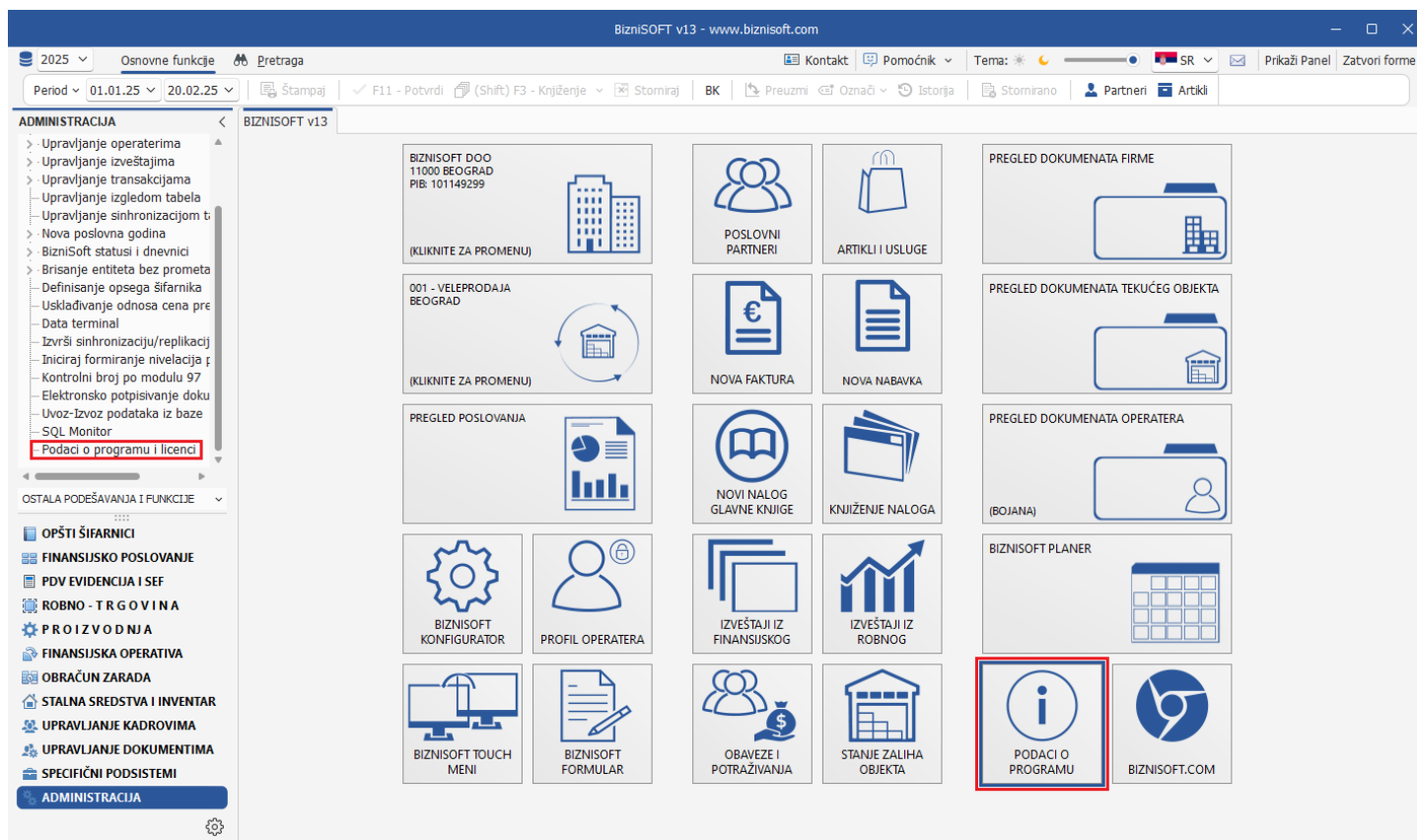

Slika 1 – Podaci o programu

Zatim je potrebno izabrati opciju Vodič za licenciranje i kliknuti na dugme Dalje (Slika 2).

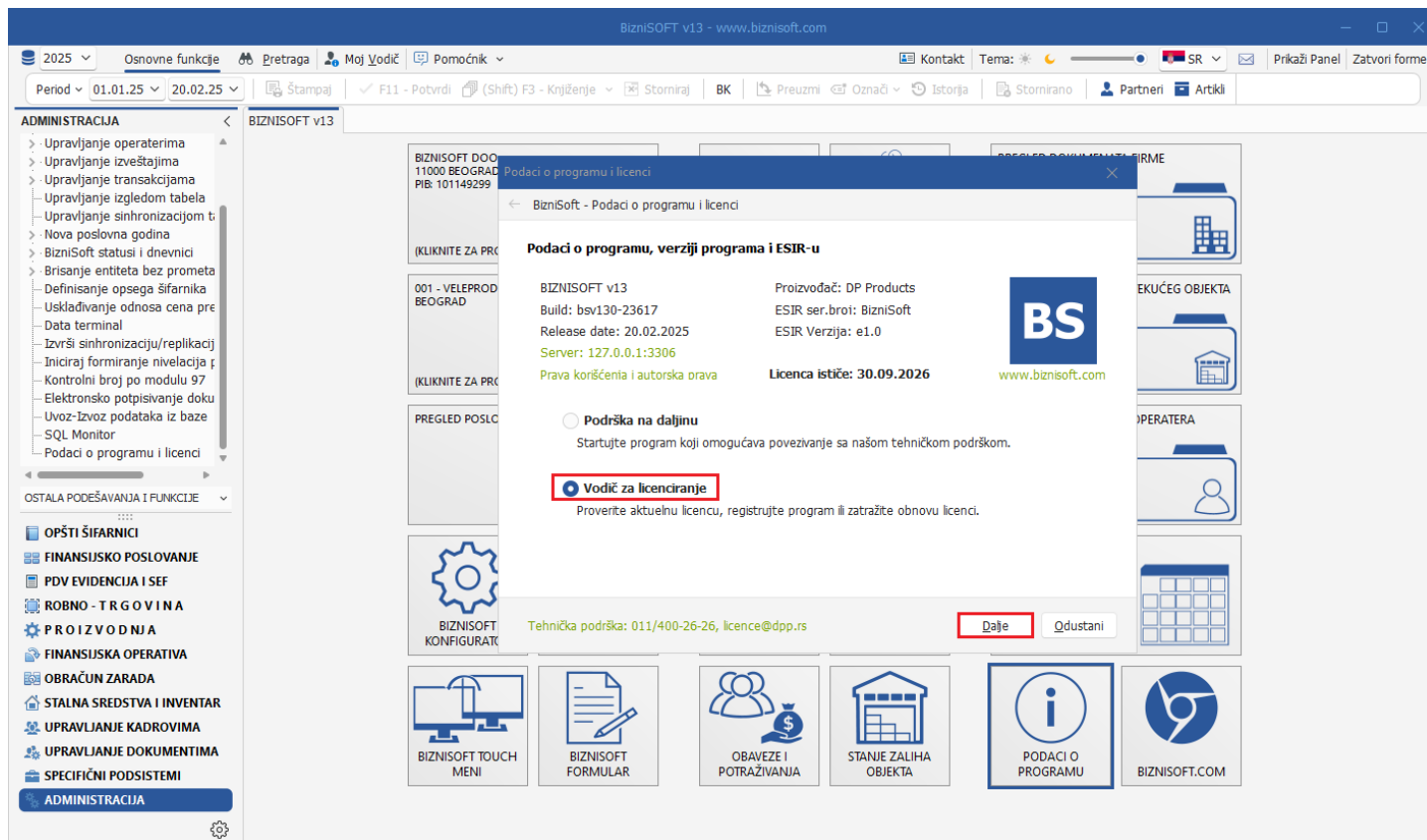

Slika 2 – Vodič za licenciranje

U prozoru koji se otvori postoje opcije: Registracija programa, Prikaži trenutnu licencu, Deaktiviraj licencu sa izabranog računara, Produži i/ili dodaj nove licence i Zahtevaj PIN kod. Podrazumevano je selektovana opcija Registracija programa, pa je potrebno kliknuti na **Prikaži trenutnu licencu** pa na dugme Dalje (Slika 3).

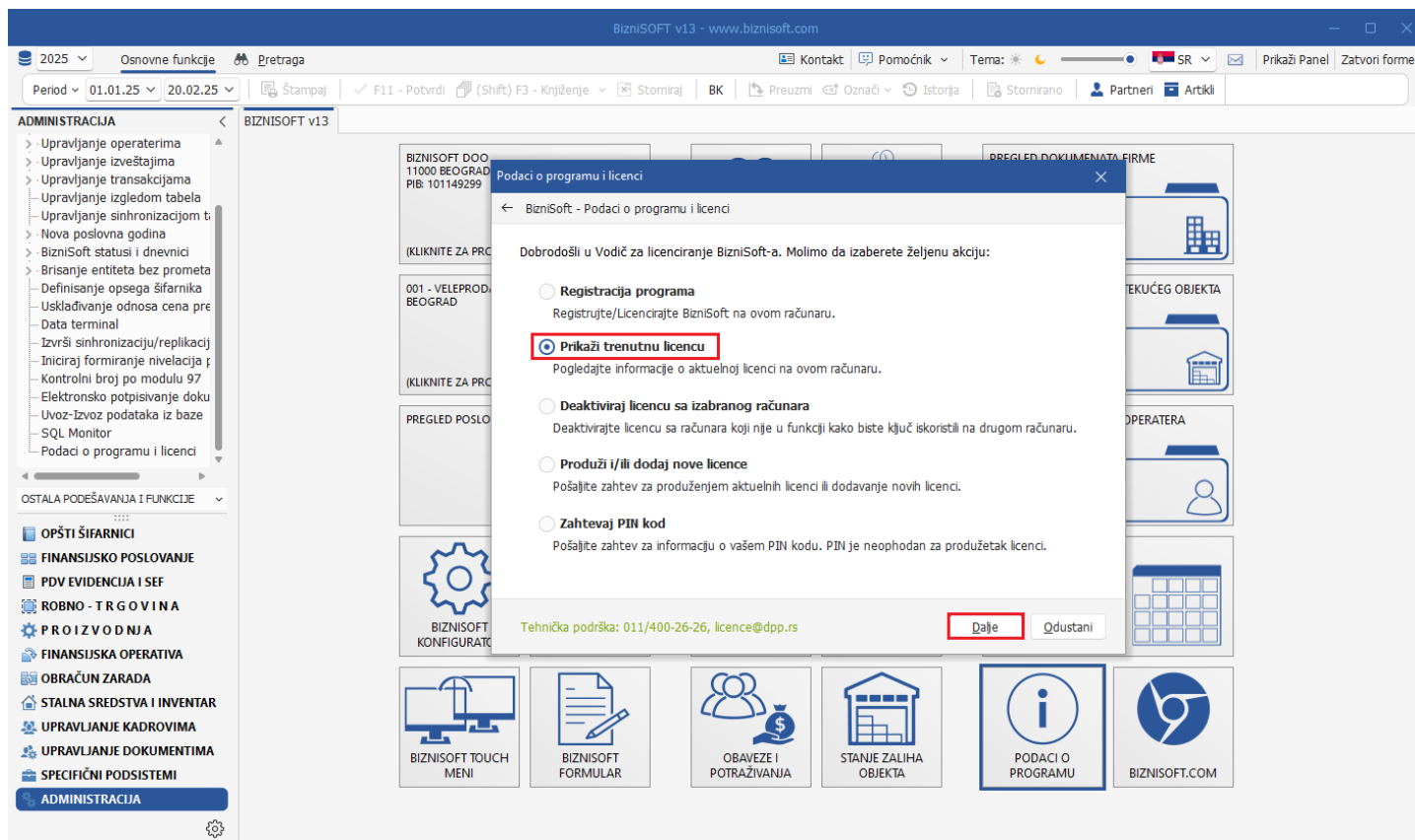

Slika 3 – Prikaži trenutnu licencu

U prozoru će se pojaviti podatak Naziv korisnika (firme) na koje se vode licence i Licenca ističe: datum do kad ista važi (Slika 4).

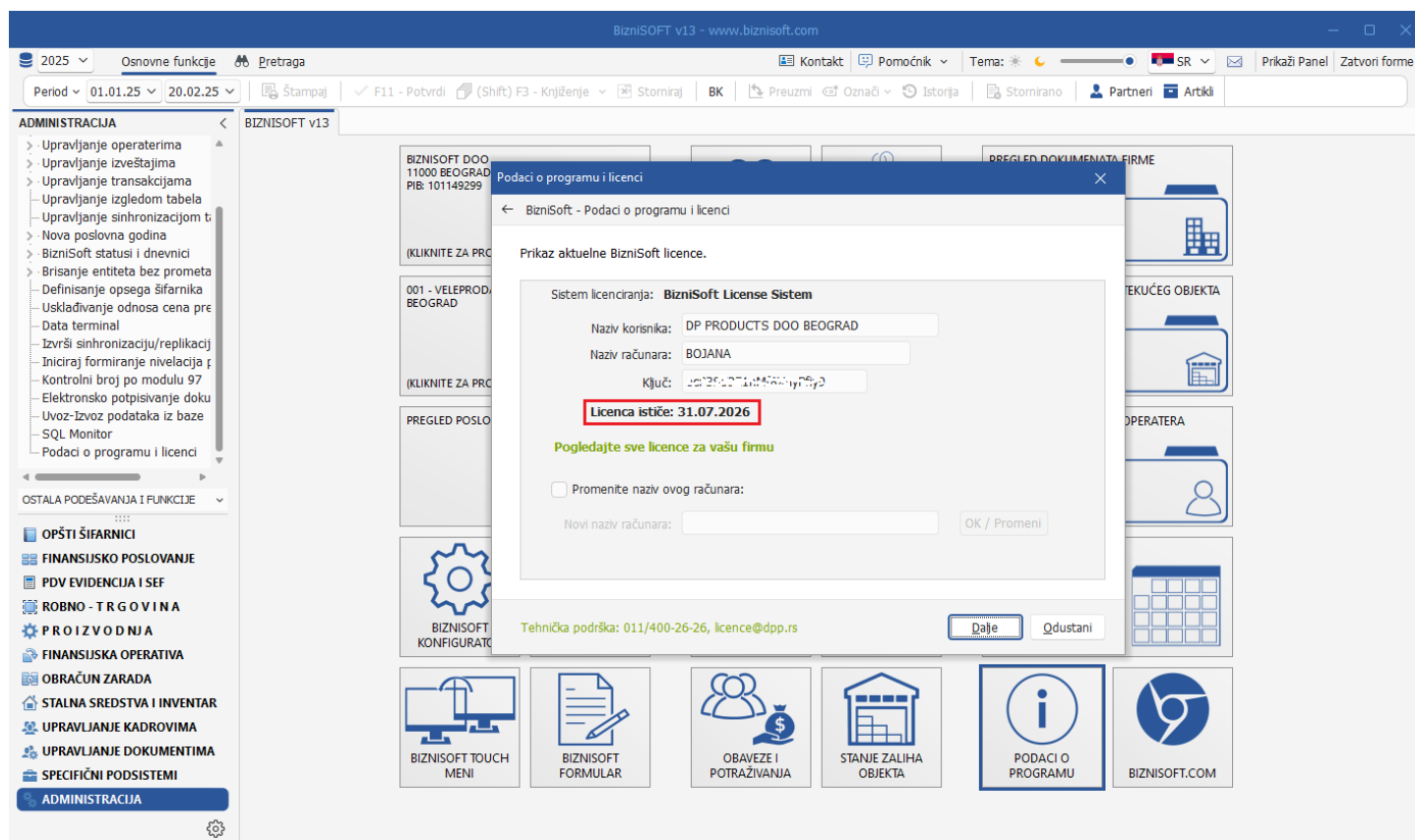

Slika 4 – Datum isteka licence

U istom prozoru mogu da se provere i sve ostale licence za firmu, klikom na opciju Pogledajte sve licence za vašu firmu (Slika 5).

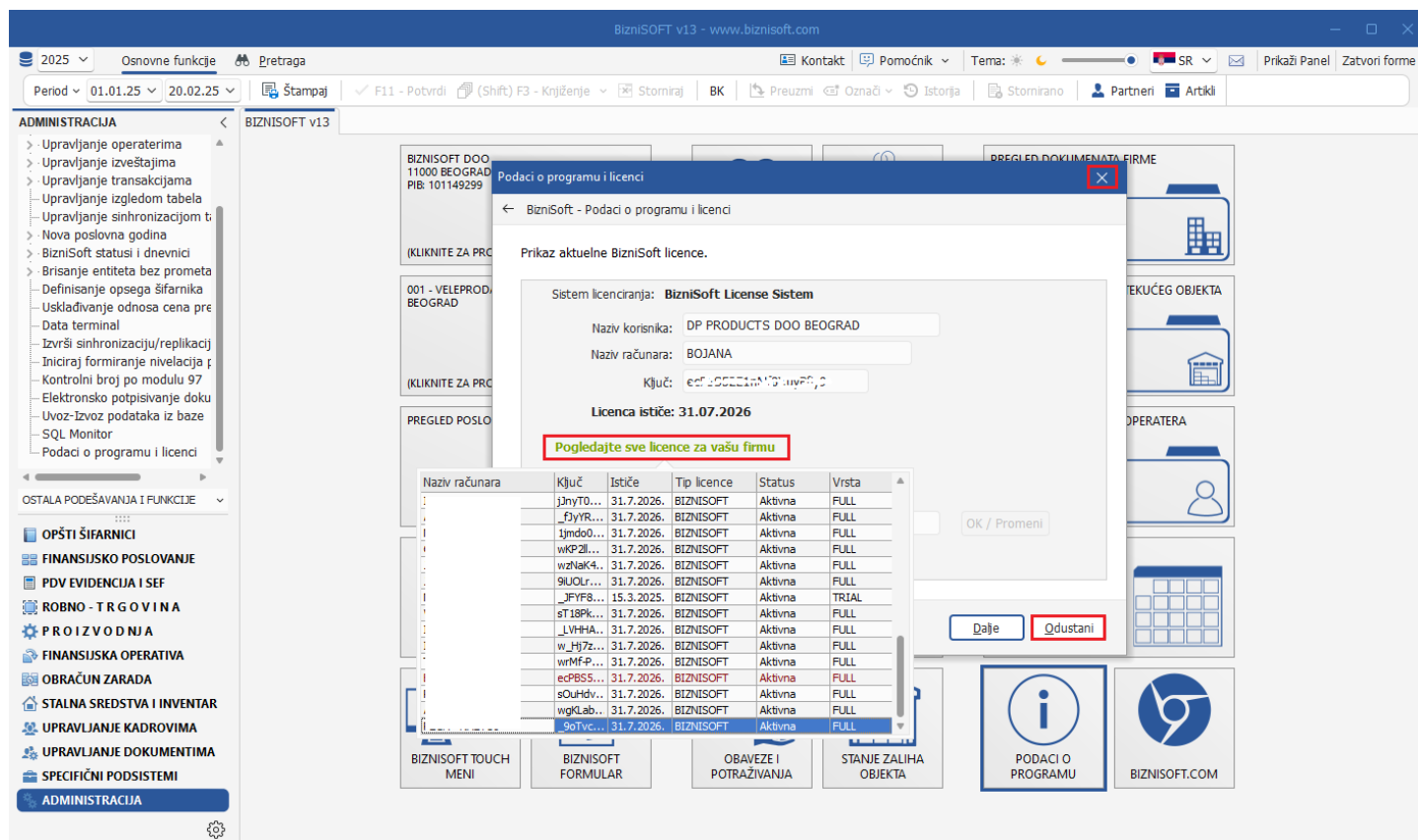

Slika 5 – Spisak svih licenci za konkretnu firmu i datumi isteka

Za izlaz iz ovog prozora klikne se na Odustani ili na X u gornjem desnom uglu.

**BIZNISOFITIM**