

---

## Konfigurisanje BizniSoft-a

---

### Sadržaj

KONFIGURISANJE SERVER RAČUNARA .....	2
KONFIGURISANJE KLIJENT RAČUNARA.....	8
PRONALAZENJE IMENA SERVER RAČUNARA.....	10

Za rad programskog paketa BizniSoft u mrežnom okruženju potrebno je podesiti određene parameter. Neophodno je znati da li računari u mreži imaju statističke IP adrese ili dinamičke, i na server računaru treba podesiti Windows Firewall.

## KONFIGURISANJE SERVER RAČUNARA

Potrebno je odrediti koji računar će biti server i na njemu treba instalirati (čekirati opciju) BizniSoft server. Neophodno je instalirati i BizniSoft klijent, deo aplikacije ukoliko će neko da radi/koristi BizniSoft na server računaru. Na server računaru mora da se omogući pristup po TCP portu 3306 u Windows Firewall podešavanjima.

Kliknuti na **Start meni** pa na **Control Panel** (Slika 1).

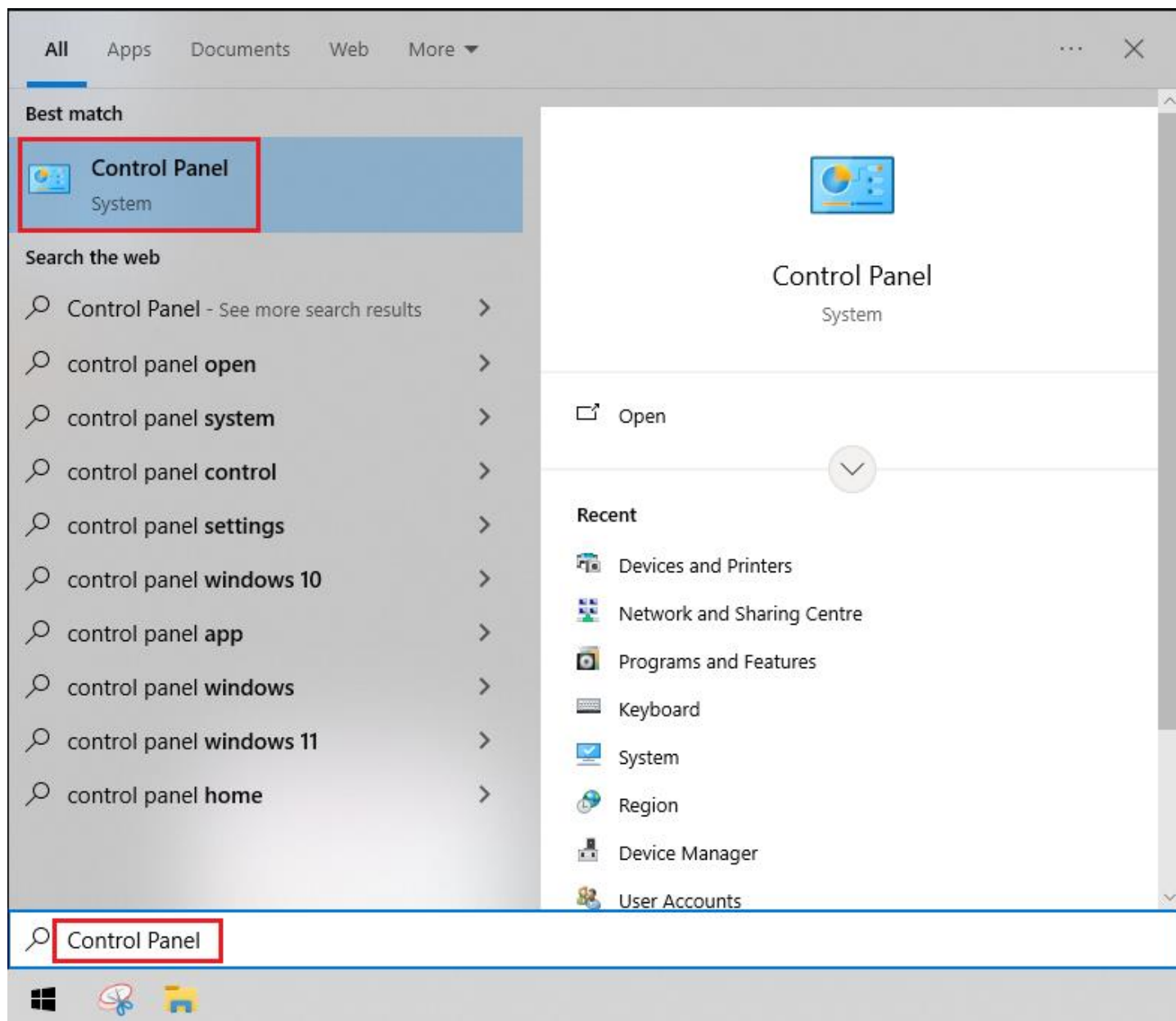

Slika 1 – Start meni – Control Panel

Kliknuti na **Windows Defender Firewall** (Slika 2).

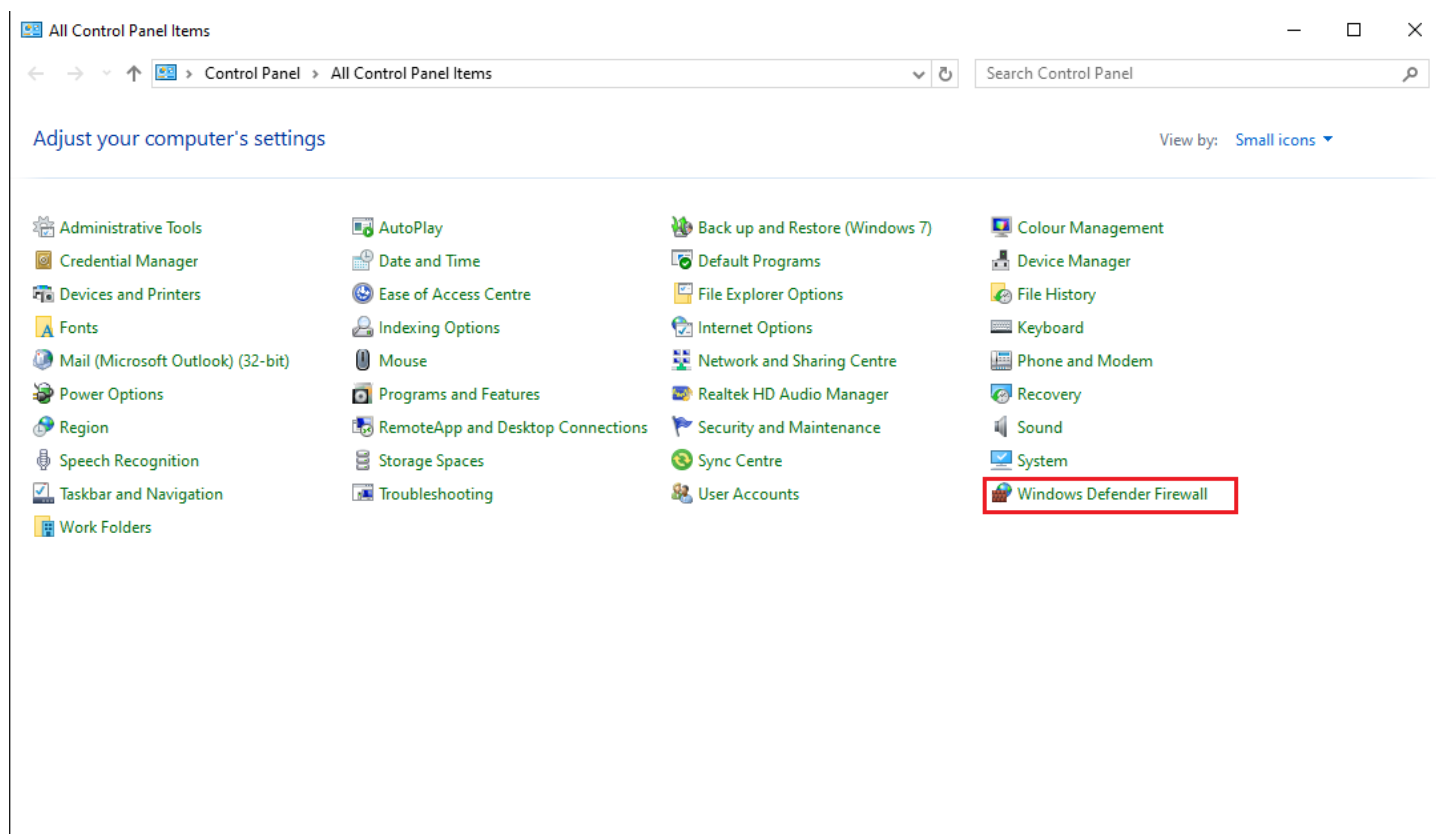

Slika 2 – Windows Defender Firewall

Kliknuti na **Advanced settings** (Slika 3)

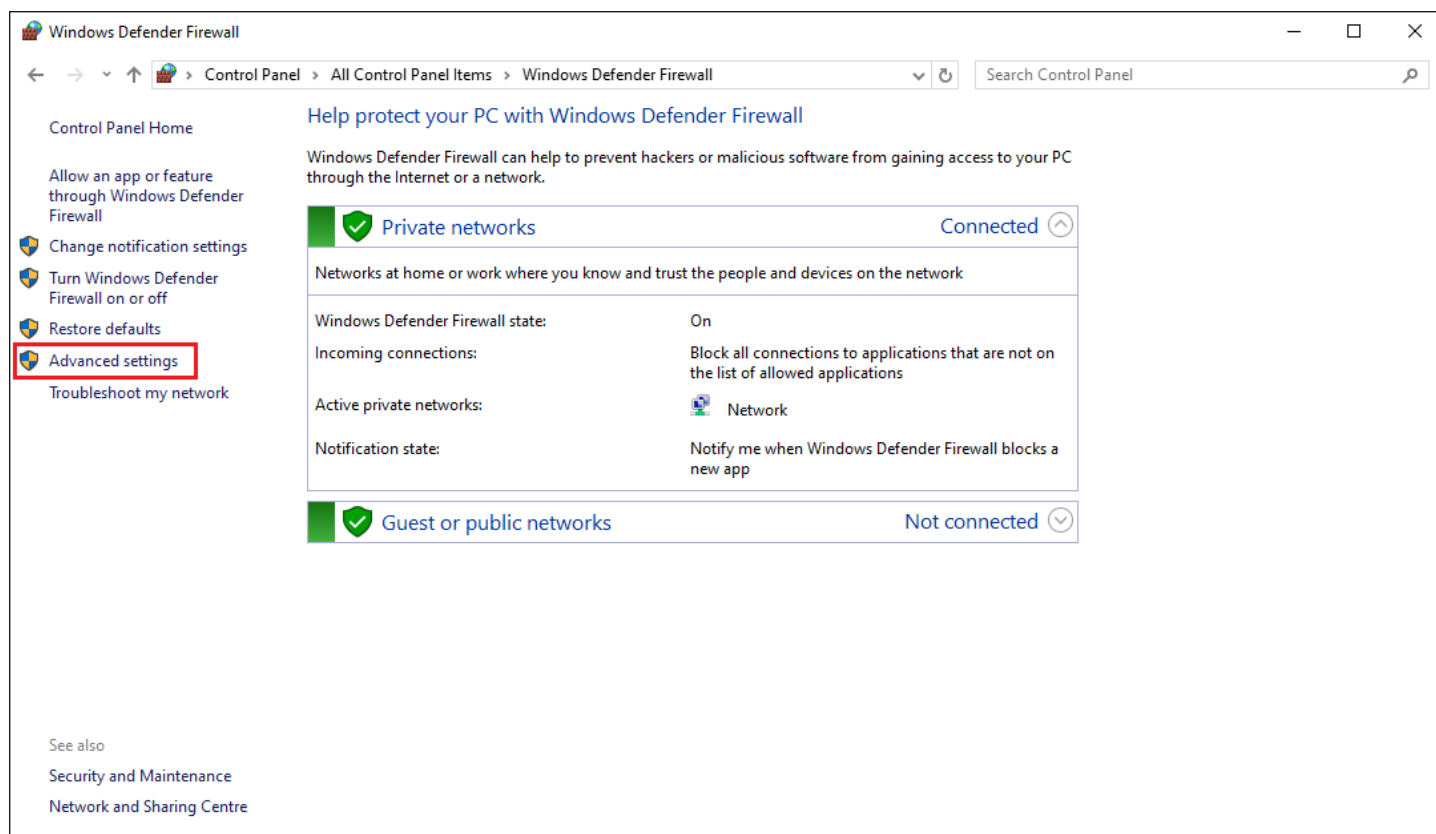

Slika 3 – Advanced settings

Kliknuti na **Inbound Rules** (Slika 4)

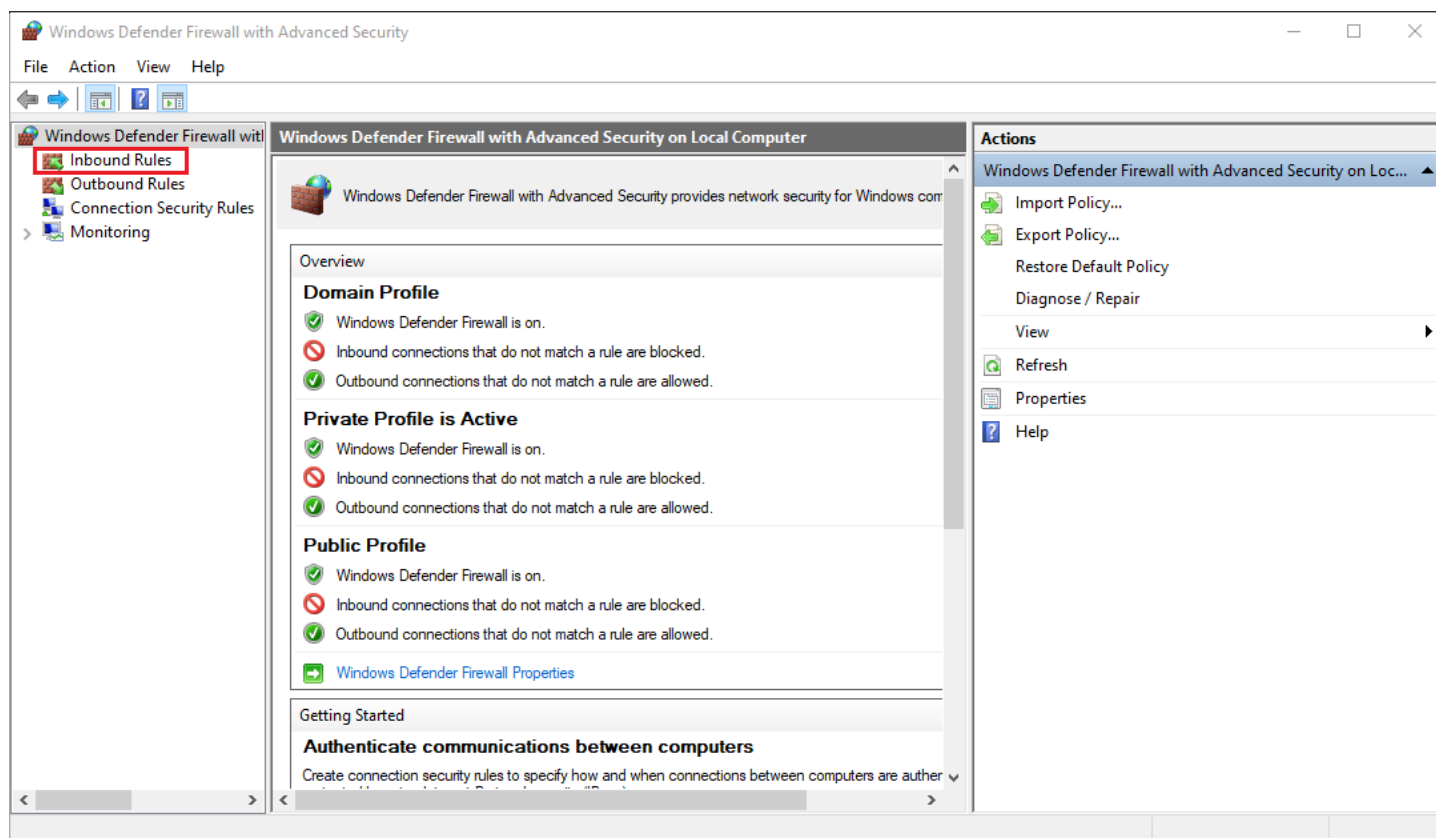

Slika 4 – Inbound Rules

Kliknuti na **New Rule** (Slika 5).

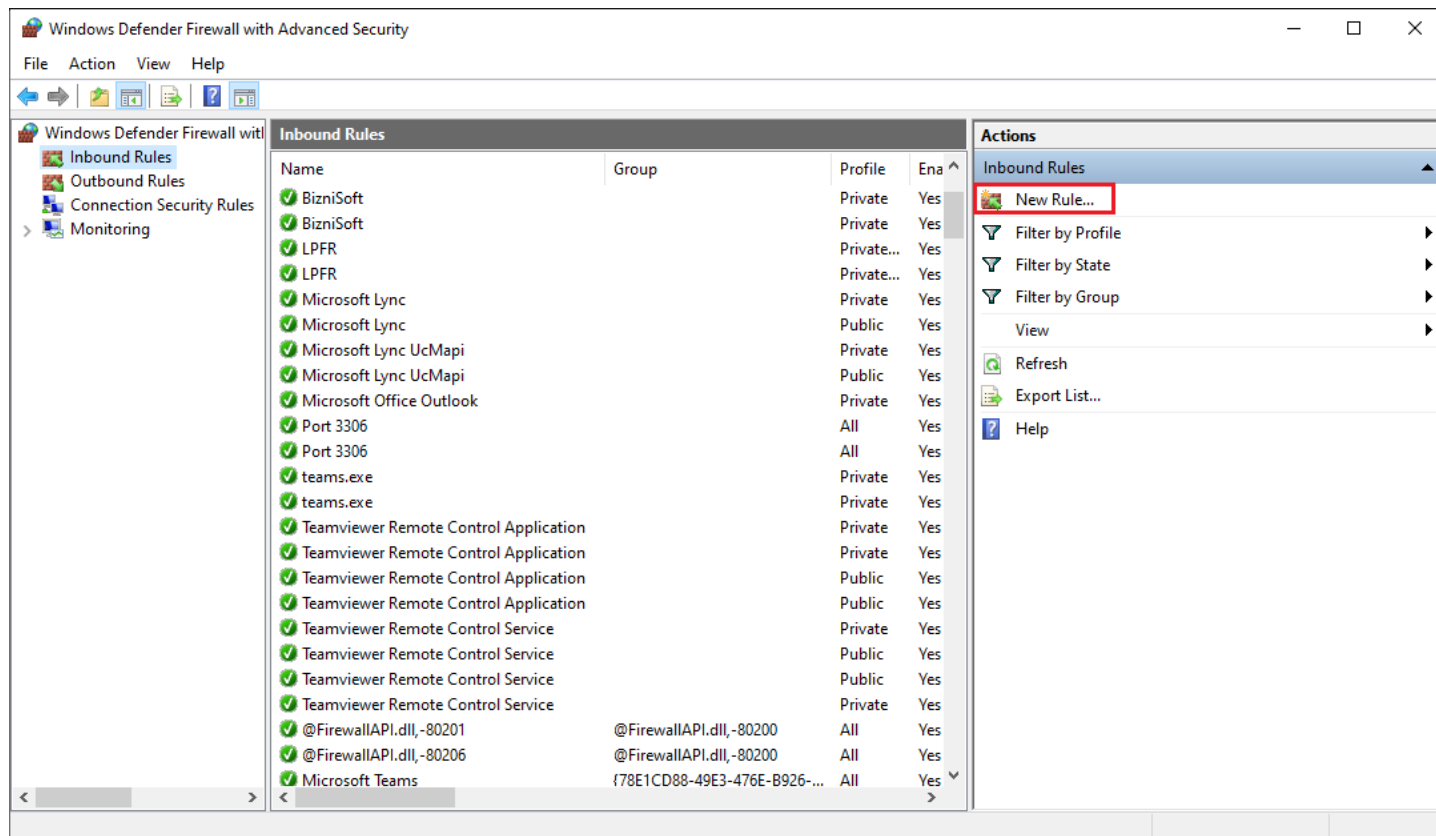

Slika 5 – New Rules

Kliknuti na **Port** pa na **Next** (Slika 6).

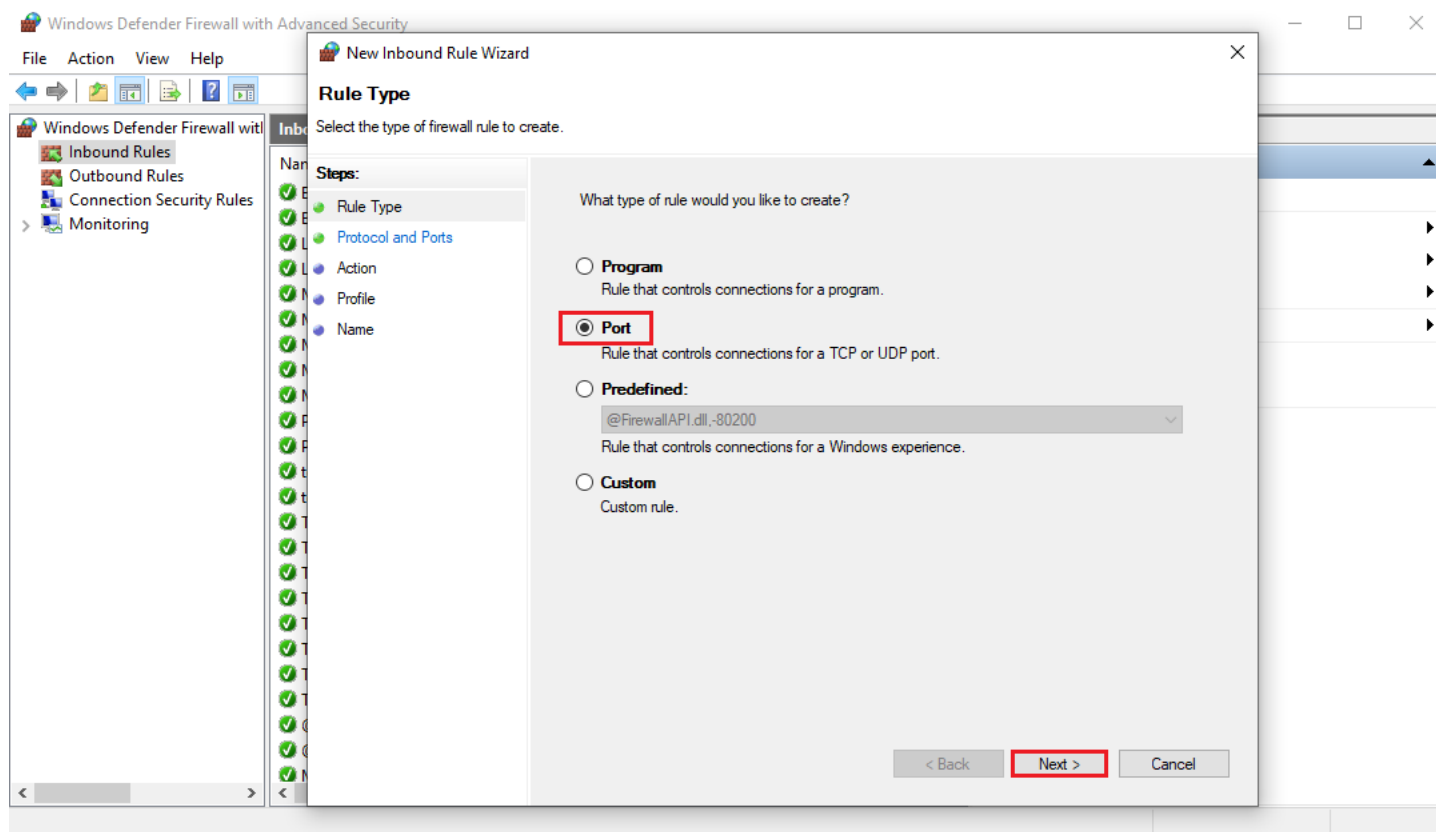

Slika 6 – Port

U polje **Specifični local ports:** ukucati se **3306**, zatim kliknuti na **Next** (Slika 7).

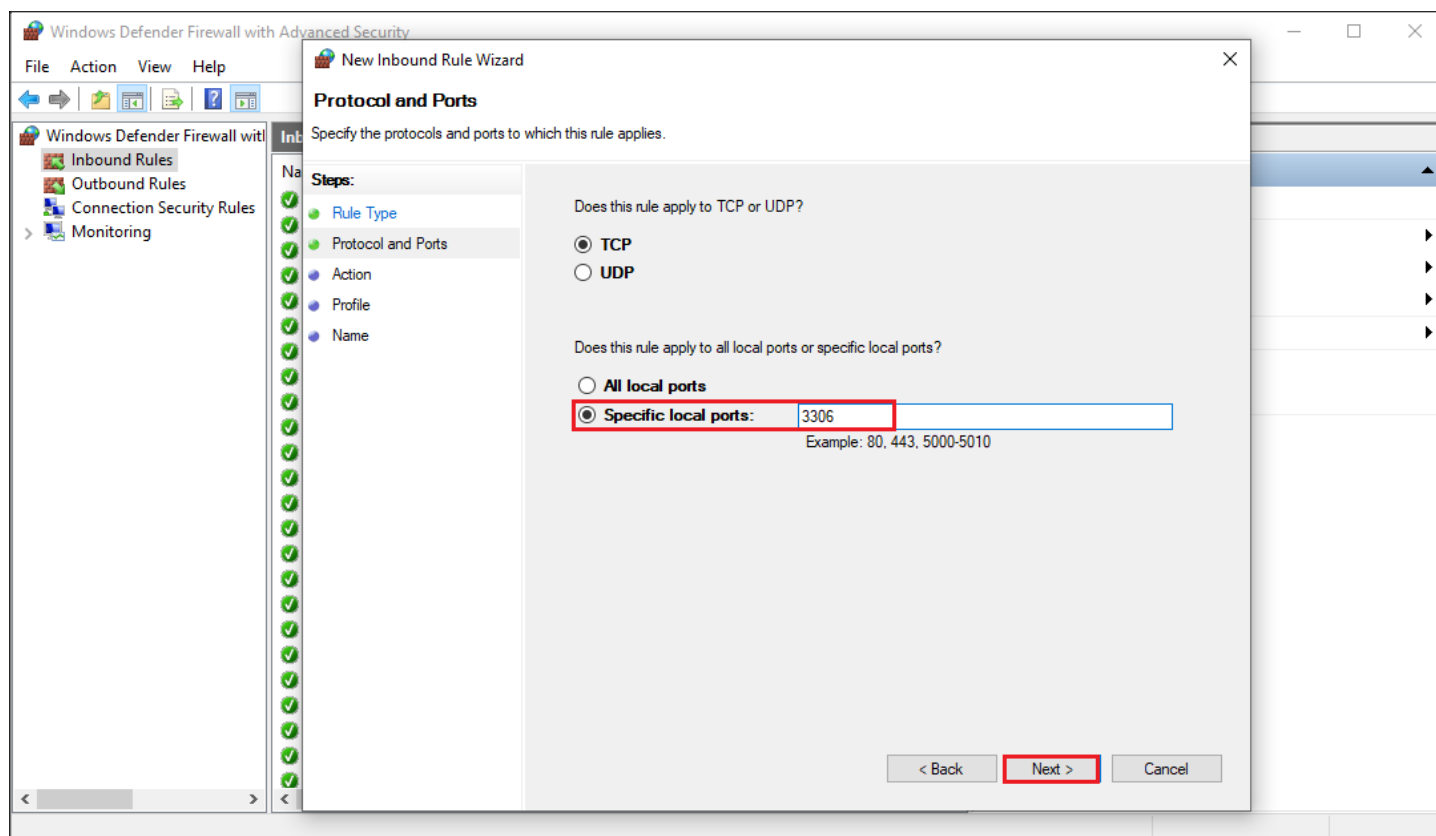

Slika 7 – Specifični local ports

Kliknuti na **Next** (Slika 8)

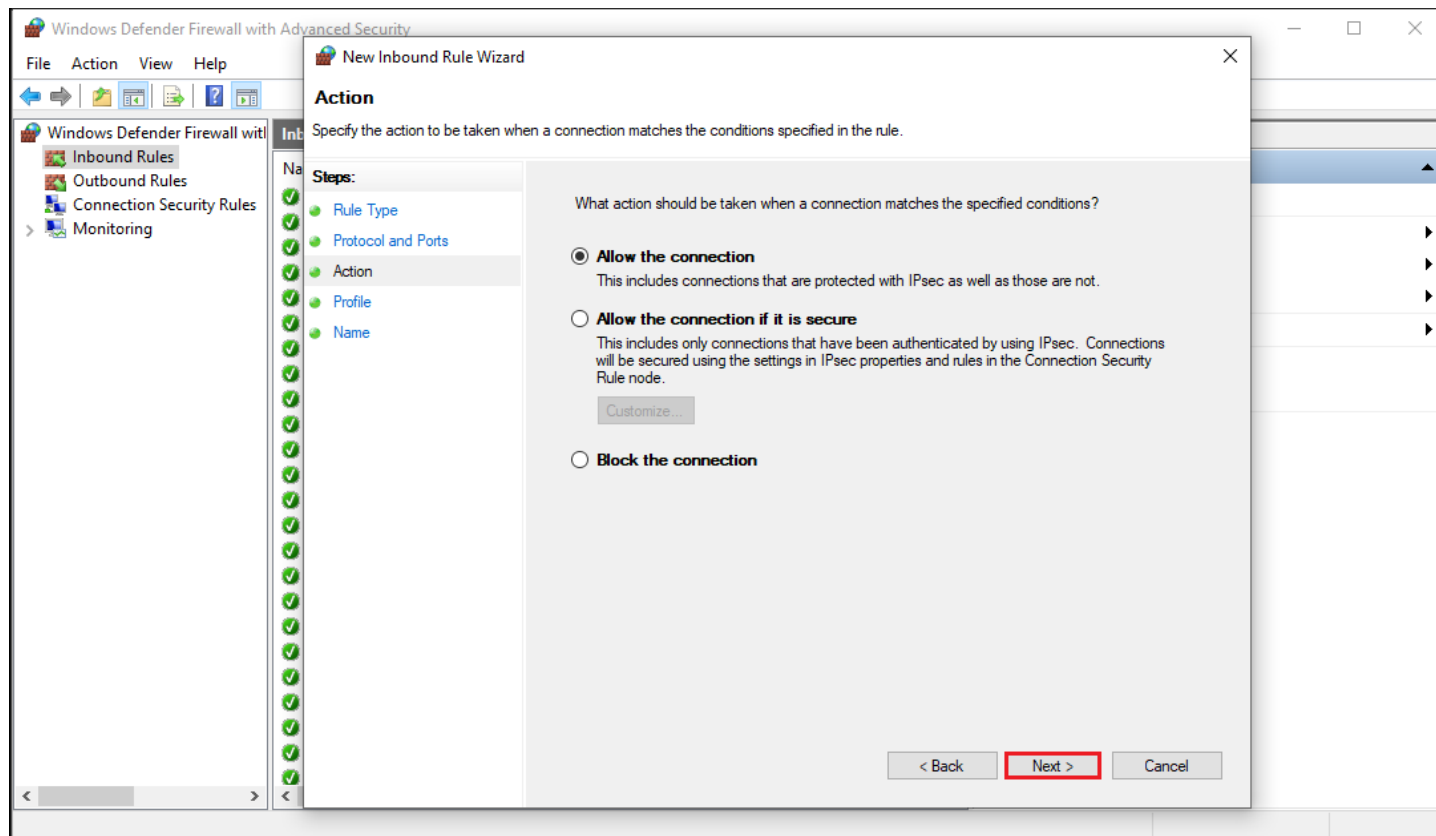

Slika 8 - Next

Kliknuti na **Next** (Slika 9).

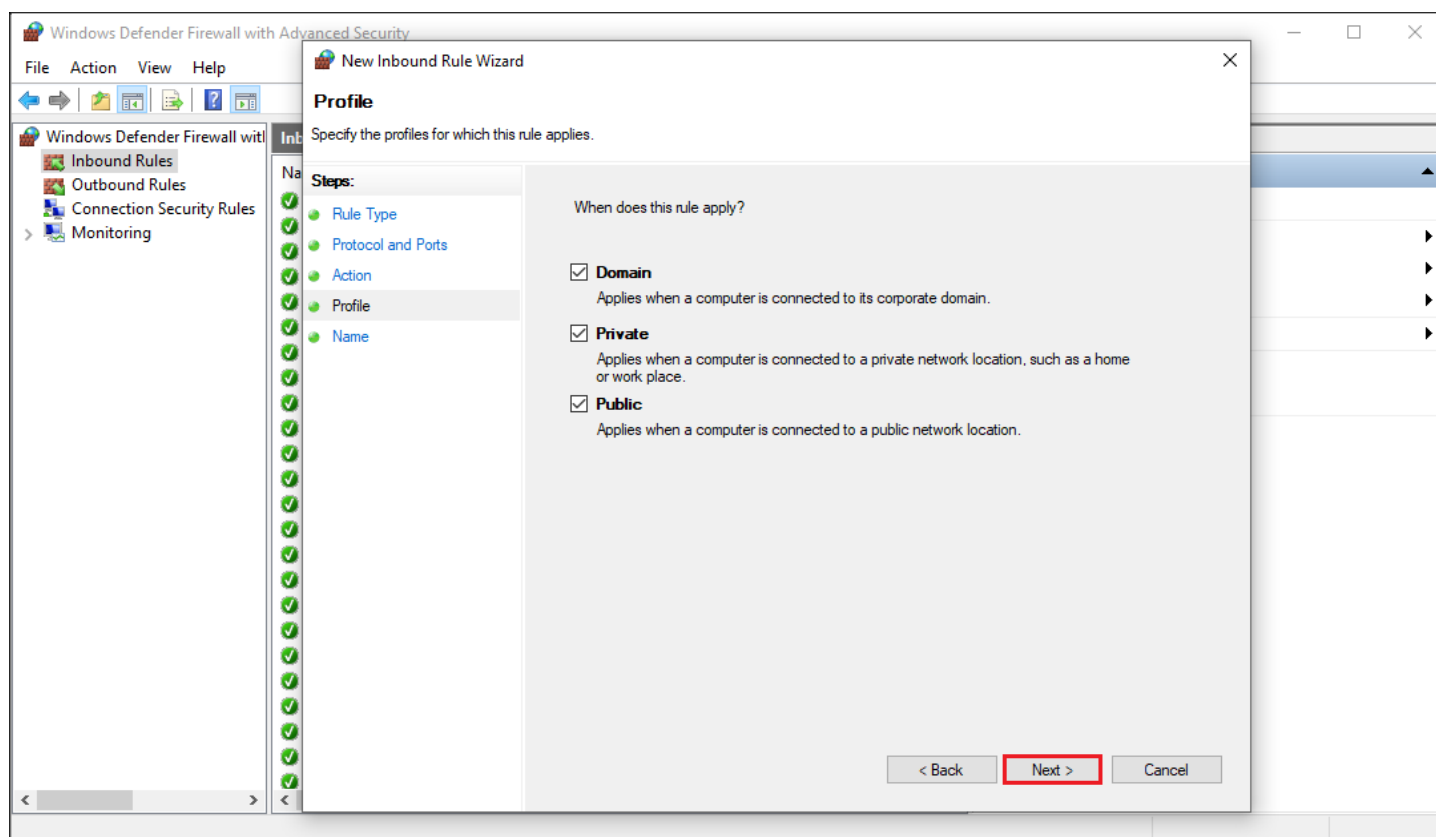

Slika 9 - Next

U polje **Name:** ukucati BizniSoft i kliknuti na **Finish** (Slika 10)

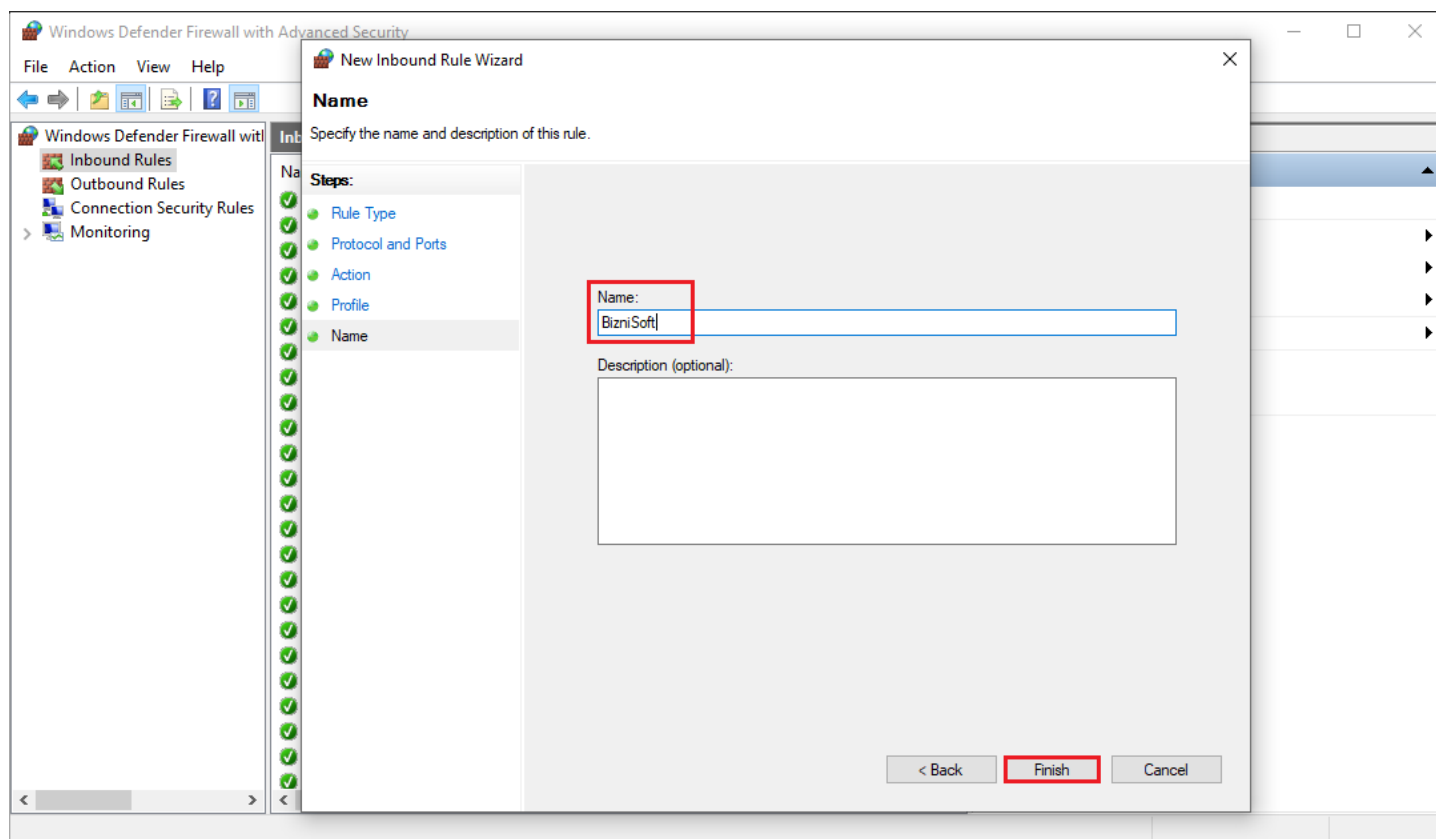

Slika 10 – Name: BizniSoft

**Važna napomena:** Ukoliko je na računaru isključen Windows Firewall, a koristi se neki externi Firewall/Antivirus program (AVG, NOD, Kaspersky, F-Secure...), neophodno je da se u tom programu omogući pristup po TCP portu 3306.

## KONFIGURISANJE KLIJENT RAČUNARA

Klikne se na ikonicu BizniSoft za ulazak u program. Pri prvom pokušaju pojaviće se poruka **Nema veze sa bazom!** pa se klikne na OK (*Slika 11*)

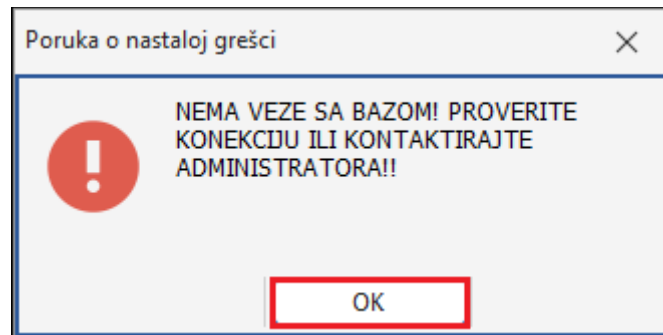

Slika 11 – Poruka: Nema veze sa bazom!

Otvoriće se prozor **Konfigurisanje BizniSoft servera** (*Slika 12*)

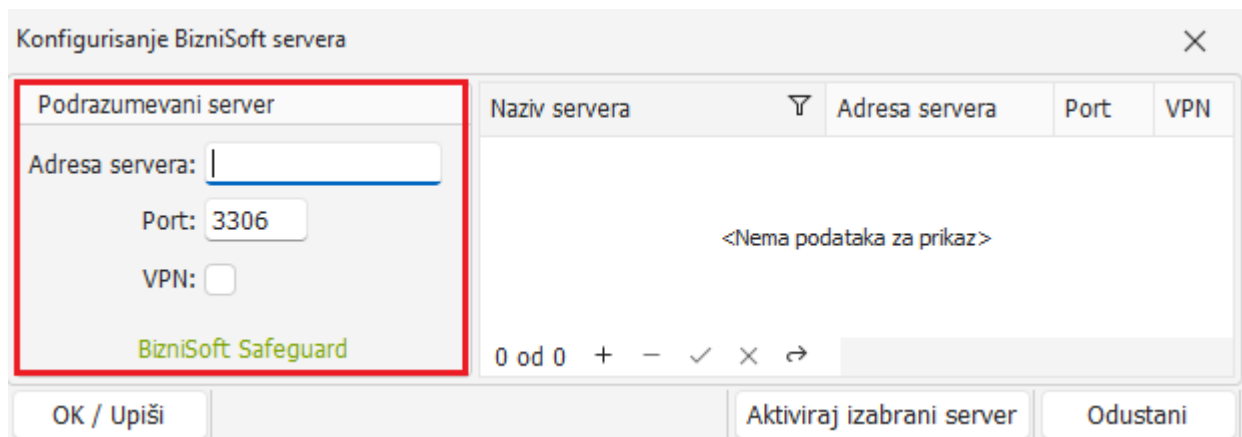

Slika 12 - Konfigurisanje BizniSoft servera

U levom delu prozora **Podrazumevani server**, u polje **Adresa servera:** treba uneti IP mrežnu adresu server računara (ako je statička), ili pun naziv server računara ako su mrežne adrese dinamičke i kliknuti na **OK / Upiši** (*Slika 13*). U desnom delu prozora može se definisati više BizniSoft servera na kojima ima potrebe da se koristi BizniSoft klijent. Primer: Knjigovodstvena agencija se sa istog računara povezuje sa bazama različitih firmi - svojih klijenata.

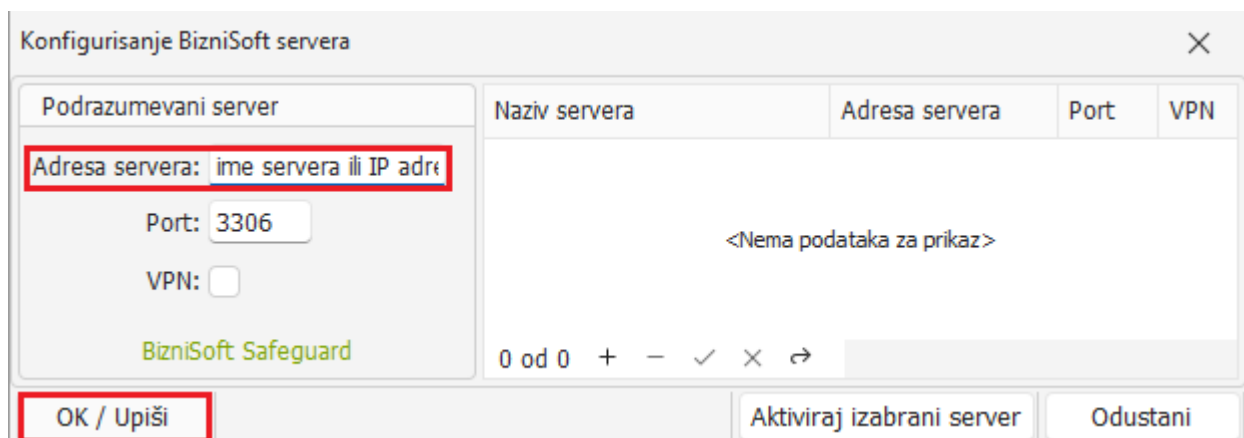

Slika 13 – Unos adrese servera



Posle ovoga kad se klikne na ikonicu BizniSoft za ulazak u program, treba da se pojavi prozor za unos korisničkog imena i lozinke (Slika 14)



Slika 14 – Prozor za ulazak u program

**Važna napomena:** Ne treba na klijent računaru ostaviti vrednost **127.0.0.1** u polju **Adresa servera**. Ta vrednost samo treba da bude upisana na server računaru. Na klijent računaru se upisuje pravo ime server računara ili “stvarna” statička mrežna IP adresa server računara.

# PRONALAZENJE IMENA SERVER RAČUNARA

Na serveru kliknuti na **Start meni** pa na **Control Panel** (Slika 15).

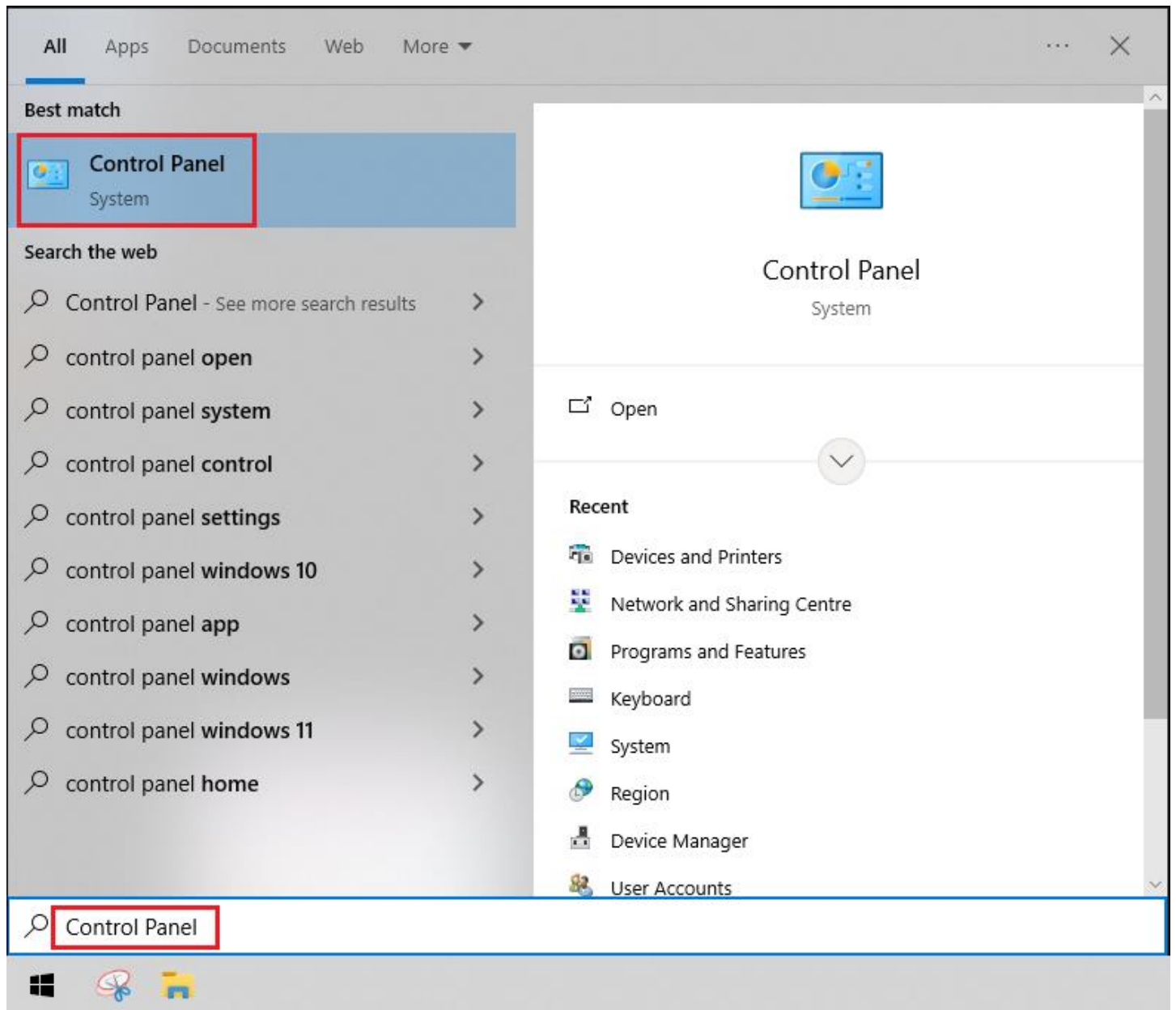

Slika 15 – Start meni – Control Panel

Klikne se na **System** (Slika 16).

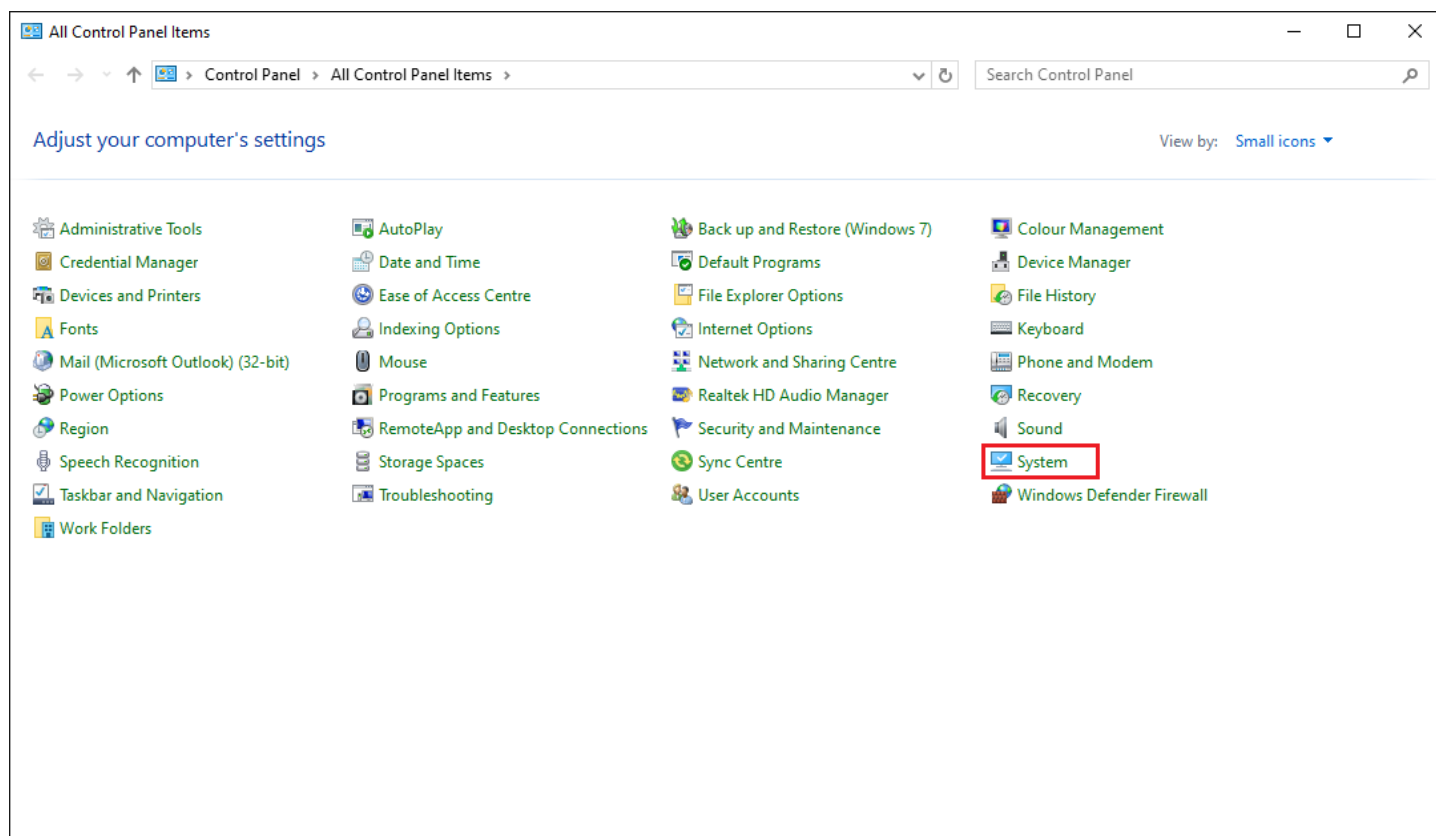

Slika 16 - System

Prikažaće se puno ime server računara u delu **Full computer name:** (Slika 17)

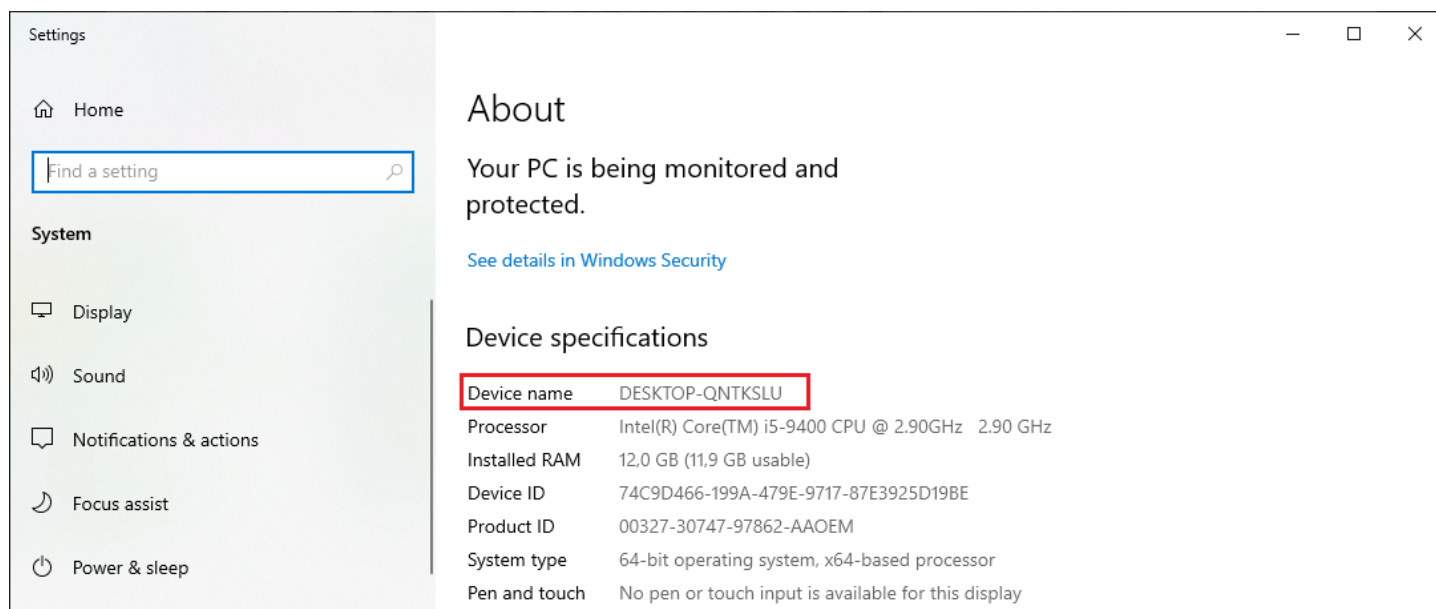

Slika 17 – Ime server računara

**Važna napomena:** Podrazumeva se da se ime server računara traži na server računaru, a da se upisuje u polje **Adresa servera:** na klijent računaru.