

Uputstvo za licenciranje

Ukoliko želite da aktivirate licencu koju smo vam dostavili putem mejla, potrebno je da se ulogujete u BizniSoft i kliknete na ikonicu **Podaci o programu**. Proverite da li je na uređaju instalirana novija verzija programa (verzija iz februara 2024. ili novija):

The screenshot shows the BizniSoft v12 software interface. The top navigation bar includes the year '2024', 'Osnovne funkcije', and 'Eretraga'. Below this, there are various menu options and a search bar. The main content area is a grid of icons representing different software features. The icon for 'Podaci o programu' (Program Data) is highlighted with a red box. Other icons include 'TEST DOO', 'POSLOVNI PARTNERI', 'ARTIKLI I USLUGE', 'PREGLED DOKUMENATA FIRME', '001 - MAGACIN VELEPRODAJE', 'NOVA FAKTURA', 'NOVA NABAVKA', 'PREGLED DOKUMENATA TEKUĆEG OBJEKTA', 'PREGLED POSLOVANJA', 'NOVI NALOG GLAVNE KNJIGE', 'KNJIŽENJE NALOGA', 'PREGLED DOKUMENATA OPERATERA', 'BIZNISOF PLANER', 'BIZNISOF KONFIGURATOR', 'PROFIL OPERATERA', 'IZVEŠTAJI IZ FINANSIJSKOG', 'IZVEŠTAJI IZ ROBNOG', 'BIZNISOF TOUCH MENI', 'BIZNISOF FORMULAR', 'OBAVEZE I POTRAŽAVANJA', 'STANJE ZALIH OBJEKTA', and 'BIZNISOF.COM'.

Zatim, u delu **Podaci o programu** izaberite opciju **Vodič za licenciranje** i potvrdite klikom na opciju **Dalje**:

2024 Osnovne funkcije Pretraga

Period: 01.01.24 - 24.09.24

ADMINISTRACIJA BIZNISOF v12

TEST DOO 11000 Beograd

BizniSoft - Podaci o programu i licenci

Podaci o programu, verziji programa i ESIR-u

BIZNISOF v12 Proizvođač: DP Products
 Build: bsv120-23343 ESIR ser.broj: BizniSoft
 Release date: 23.09.2024 ESIR Verzija: e1.0
 Server: 127.0.0.1:3306
 Prava korišćenja i autorska prava Licenca ističe: 31.05.2025

www.bizni

Podrška na daljinu
 Startujte program koji omogućava povezivanje sa našom tehničkom podrškom.

Vodič za licenciranje
 Proverite aktuelnu licencu, registrujte program ili zatražite obnovu licenci.

Tehnička podrška: 011/400-26-26, licence@dpp.rs **Dalje** Odustani

BIZNISOF KONFIGURATOR PROFIL OPERATERA IZVEŠTAJI IZ FINANSIJSKOG IZVEŠTAJI IZ ROBNOG

BIZNISOF TOUCH MENI BIZNISOF FORMULAR OBAVEZE I POTRAŽIVANJA STANJE ZALHA OBJEKTA

PREGLED DOKUMENATA FIRME PREGLED DOKUMENATA TEKUĆEG OBJEKTA PREGLED DOKUMENATA OPERATERA PREGLED DOKUMENATA (MEMO) BIZNISOF PLANER

3 - TEST DOO Beograd BEOGRADSKA 11 001 - MAGACIN VELEPRODAJE

Automatski će na ekranu biti ponuđena opcija **Registracija programa**. Potvrdite akciju klikom na polje **Dalje**:

2024 Osnovne funkcije Pretraga

Period: 01.01.24 - 24.09.24

ADMINISTRACIJA BIZNISOF v12

TEST DOO 11000 Beograd

BizniSoft - Podaci o programu i licenci

Dobrodošli u Vodič za licenciranje BizniSoft-a. Molimo da izaberete željenu akciju:

1 **Registracija programa**
 Registrujte/Licencirajte BizniSoft-a na ovom računaru.

Prikaži trenutnu licencu
 Pogledajte informacije o aktuelnoj licenci na ovom računaru.

Deaktiviraj licencu sa izabranog računara
 Deaktivirajte licencu sa računara koji nije u funkciji kako biste ključ koristili na drugom računaru.

Produži i/ili dodaj nove licence
 Pošaljite zahtev za produženjem aktuelnih licenci ili dodavanje novih licenci.

Zahtevaj PIN kod
 Pošaljite zahtev za informacijom o vašem PŠN kodu. PŠN je neophodan za produžetak licenci.

Tehnička podrška: 011/400-26-26, licence@dpp.rs **2** **Dalje** Odustani

BIZNISOF KONFIGURATOR PROFIL OPERATERA IZVEŠTAJI IZ FINANSIJSKOG IZVEŠTAJI IZ ROBNOG

BIZNISOF TOUCH MENI BIZNISOF FORMULAR OBAVEZE I POTRAŽIVANJA STANJE ZALHA OBJEKTA

PREGLED DOKUMENATA FIRME PREGLED DOKUMENATA TEKUĆEG OBJEKTA PREGLED DOKUMENATA OPERATERA PREGLED DOKUMENATA (MEMO) BIZNISOF PLANER

3 - TEST DOO Beograd BEOGRADSKA 11 001 - MAGACIN VELEPRODAJE

Da biste nastavili akciju, potrebno je da čekirate polje **Upoznat sam sa autorskim pravima i slažem se sa pravima korišćenja programa** i kliknete na polje **Dalje**:

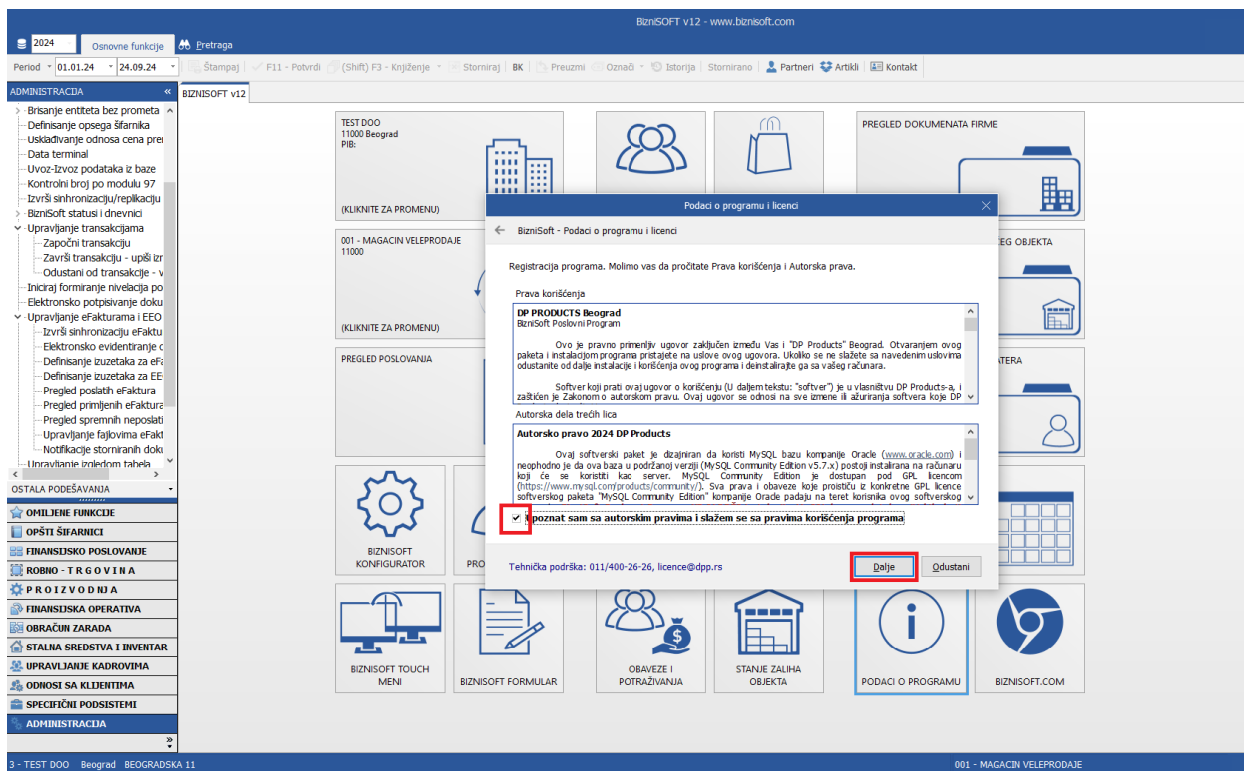

Naša preporuka je da na osnovu mejla koji smo Vam dostavili (koristeći prečicu copy/paste), kopirate ključ iz mejla i upišete ga u polje **Ključ** a da u polju **Naziv računara** upišete ime operatera koji koristi konkretan uređaj uz napomenu da se za svaki računar ovim postupkom može aktivirati samo jedan ključ i za svaki računar mora dodeliti različito ime korisnika:

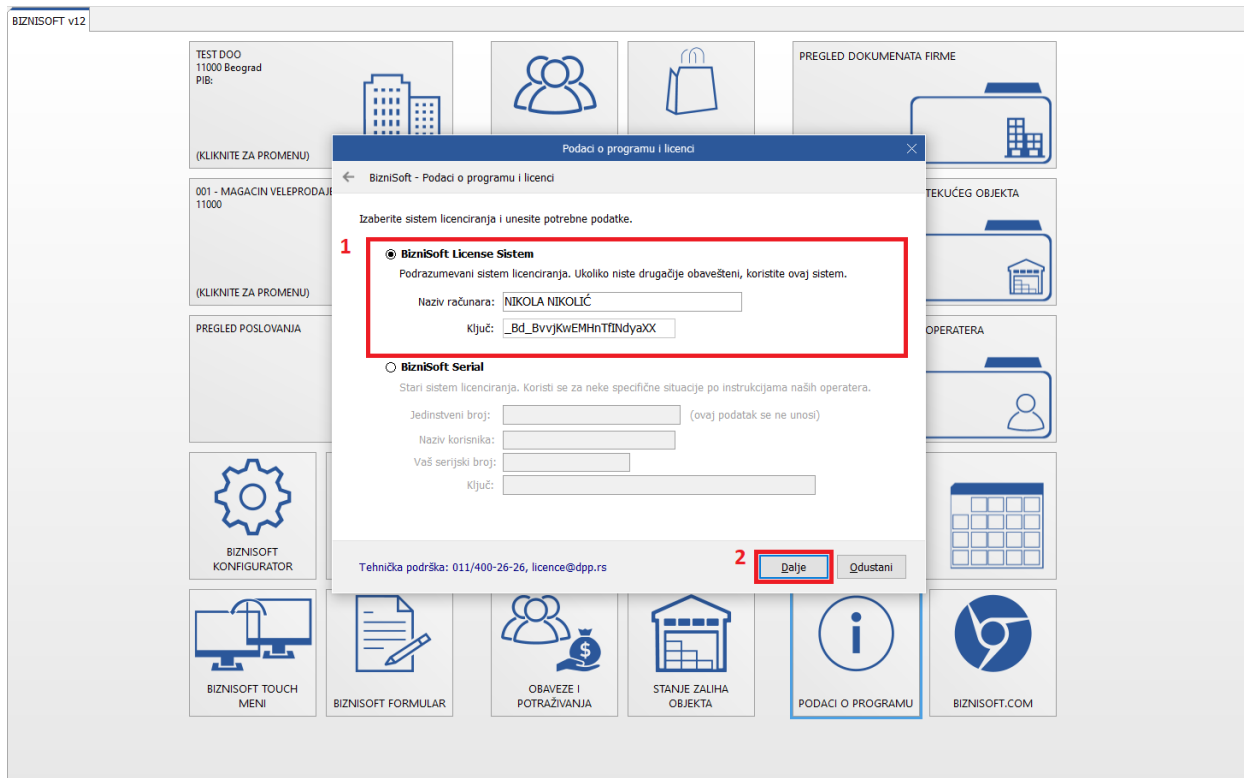

Klikom na polje **Dalje** prikazaće se systemska poruka da je **Program registrovan**.

Važna napomena: U odnosu na raniji postupak licenciranja, redosled računara nije bitan, važno je isključivo da u polju **Naziv računara** upišete (različito) ime operatera koji koristi konkretan uređaj i da za svaki računar upišete različit **Ključ**.