

STALNA SREDSTVA

Modul stalna sredstva sadrži sledeće funkcije:

- Šifarnik amortizacionih grupa
- Grupe za poresku amortizaciju
- Tabela knjigovodstvenih računa
- Šifarnik lokacija
- Evidencija stalnih sredstava
- Računovodstvena amortizacija
- Poreska amortizacija
- Aktiviranje stalnog sredstva
- Deljenje inventarskog broja
- Reversi sredstava
- Evidencija sitnog inventara
- Izveštaji evidencije stalnih sredstava
- Preuzimanje podataka iz prethodne godine

Šifarnik amortizacionih grupa

Šifarnik amortizacionih grupa je tabelarni pregled stopa finansijske amortizacije, definisan na osnovu Pravilnika o nomenklaturi nematerijalnih ulaganja i osnovnih sredstava sa godišnjim stopama amortizacije (Slika 1).

| Podgrupa | Opis podgrupe | Aktivna? | Procenat |
|----------|---------------------------|----------|----------|
| 01.00 | STOPA AMORTIZACIJE 1.00 % | D | 1,000 |
| 01.30 | STOPA AMORTIZACIJE 1.30 % | D | 1,300 |
| 01.50 | STOPA AMORTIZACIJE 1.50 % | D | 1,500 |
| 01.70 | STOPA AMORTIZACIJE 1.70 % | D | 1,700 |
| 01.80 | STOPA AMORTIZACIJE 1.80 % | D | 1,800 |
| 02.00 | STOPA AMORTIZACIJE 2.00 % | D | 2,000 |
| 02.50 | STOPA AMORTIZACIJE 2.50 % | D | 2,500 |
| 02.80 | STOPA AMORTIZACIJE 2.80 % | D | 2,800 |
| 03.00 | STOPA AMORTIZACIJE 3.00 % | D | 3,000 |
| 03.30 | STOPA AMORTIZACIJE 3.30 % | D | 3,300 |
| 03.50 | STOPA AMORTIZACIJE 3.50 % | D | 3,500 |
| 04.00 | STOPA AMORTIZACIJE 4.00 % | D | 4,000 |
| 04.50 | STOPA AMORTIZACIJE 4.50 % | D | 4,500 |
| 04.60 | STOPA AMORTIZACIJE 4.60 % | D | 4,600 |
| 05.00 | STOPA AMORTIZACIJE 5.00 % | D | 5,000 |
| 05.50 | STOPA AMORTIZACIJE 5.50 % | D | 5,500 |
| 05.60 | STOPA AMORTIZACIJE 5.60 % | D | 5,600 |
| 05.80 | STOPA AMORTIZACIJE 5.80 % | D | 5,800 |
| 06.00 | STOPA AMORTIZACIJE 6.00 % | D | 6,000 |
| 06.30 | STOPA AMORTIZACIJE 6.30 % | D | 6,300 |
| 06.50 | STOPA AMORTIZACIJE 6.50 % | D | 6,500 |
| 06.60 | STOPA AMORTIZACIJE 6.60 % | D | 6,600 |
| 06.70 | STOPA AMORTIZACIJE 6.70 % | D | 6,700 |
| 06.80 | STOPA AMORTIZACIJE 6.80 % | D | 6,800 |
| 07.00 | STOPA AMORTIZACIJE 7.00 % | D | 7,000 |
| 07.50 | STOPA AMORTIZACIJE 7.50 % | D | 7,500 |
| 07.70 | STOPA AMORTIZACIJE 7.70 % | D | 7,700 |
| 08.00 | STOPA AMORTIZACIJE 8.00 % | D | 8,000 |

Slika 1

Grupe za poresku amortizaciju

Sadrže grupe za poresku amortizaciju i vrste stalnih sredstava po grupama, na osnovu Pravilnika o načinu razvrstavanja stalnih sredstava po grupama i načinu utvrđivanja amortizacije za poreske svrhe (Slika 2).

| Grupa | Procenat | Podgrupa | Ops podgrupe |
|-------|----------|----------|--|
| 1 | 2,5000 | 1 | ASFALTNE POVRŠINE |
| 2 | 10,0000 | 2 | AVIONISKE PISTE |
| 3 | 15,0000 | 3 | BRAŠNE ZA AKUMULACIJU VODE |
| 4 | 20,0000 | 4 | CEVI ZA GASOVOĐ |
| 5 | 30,0000 | 5 | DOKOVI ZA VEZIVANJE BRODOVA |
| 99 | 0,0000 | 6 | ELEKTRENE |
| | | 7 | ELEKTRIČNI DALJKOVOĐI |
| | | 8 | ESKALATORI - POKRETNE STEPENICE |
| | | 9 | HANGARI |
| | | 10 | LUKOBRANI |
| | | 11 | MARINE |
| | | 12 | MOSTOVI |
| | | 13 | NADOVOŽNJACI I VIJADUKTI |
| | | 14 | NAPOVOĐI |
| | | 15 | ODVOĐNI I DOVOĐNI KANALI |
| | | 16 | PARKING POVRŠINE |
| | | 17 | PUTEVI I AUTO-PUTEVI |
| | | 18 | RIBNJACI |
| | | 19 | SKLADIŠTA I REZERVOARI |
| | | 20 | SPORTSKI OBJEKTI (STADIONI, BAZENE, SPORTSKE HALE I DR.) |
| | | 21 | SILOSI NA POLJOPRIVREDNIM DOBRIMA |
| | | 22 | TUNELI |
| | | 23 | VODOVOĐI I CEVOVOĐI |
| | | 24 | ŽELEZNIČKA INFRASTRUKTURA |
| | | 25 | ZGRADE |
| | | 26 | OSTALE NEPOKRETNUTE NEPOKRETNOSTI |

Slika 2

Tabela knjigovodstvenih računa

U ovoj tabeli unose se konta za knjiženje: nabavne vrednosti, amortizovane vrednosti, troškova amortizacije i osnovnih sredstava u pripremi. Klikom na F5 otvara se red u koji se unose potrebna konta. Kada se kursor miša pozicionira u jedno polje ovog reda i klikne na taster +, otvara se polje za pretragu gde se iz kontnog plana pronalazi odgovarajući konto. Kada se za svako polje unesu odgovarajuća konta, enterom se prelazi u novi red. Kada se popune redovi klikne se na OK/Upiši (Slika 3).

| Nabavna Vrednost | Amortizovana Vrednost | Troškovi Amortizacije | U Pripremi |
|------------------|-----------------------|-----------------------|------------|
| 0220 | 0292 | 5403 | 0260 |
| 0221 | 0292 | 5403 | 0260 |
| 0222 | 0292 | 5403 | 0260 |
| 0224 | 0292 | 5403 | 0260 |
| 0230 | 0294 | 5403 | 0261 |
| 0231 | 0294 | 5403 | 0261 |
| 0232 | 0294 | 5403 | 0261 |
| 0270 | 02912 | 5403 | 0260 |
| 0272 | 02912 | 5403 | 0261 |

Slika 3

Šifarnik lokacija

U šifarnik lokacija unose se organizacioni delovi – prostorije, odnosno njihovi nazivi u kojima se nalaze osnovna sredstva. Pre unosa lokacije potrebno je kliknuti na F2-izmene, pa na F5, čime se otvara novi red u koji se unose organizacioni deo, prostorija, opis, objekat firme. Kada se unesu potrebne lokacije, klikne se na OK/Upiši. Velike firme imaju više lokacija, a za manje firme dovoljno je otvoriti jednu lokaciju (Slika 4).

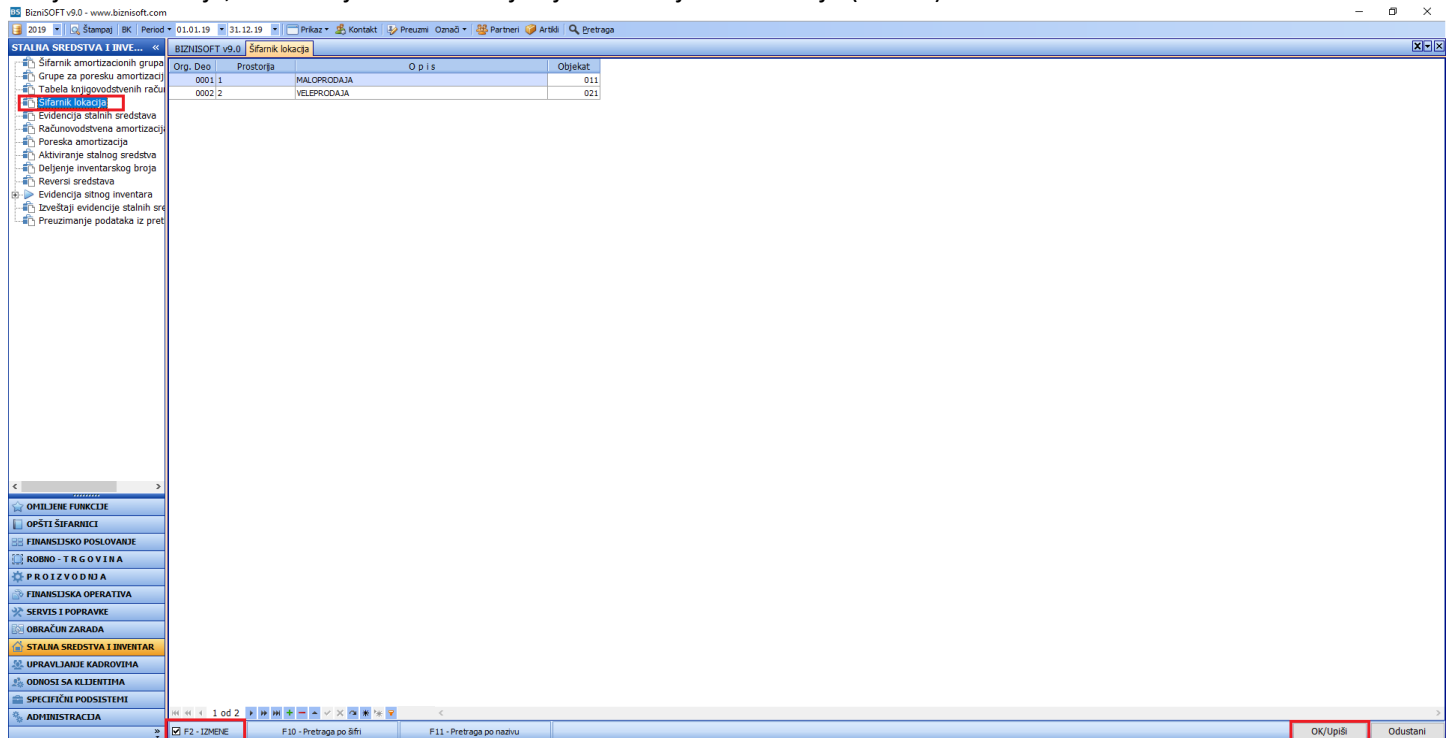

Slika 4

Evidencija stalnih sredstava

U Evidenciji stalnih sredstava unose se šifre osnovnih sredstava, njihove nabavne i amortizovane vrednosti, kao i sve ostale promene na njima – dodatna ulaganja i otpisi (Slika 5).

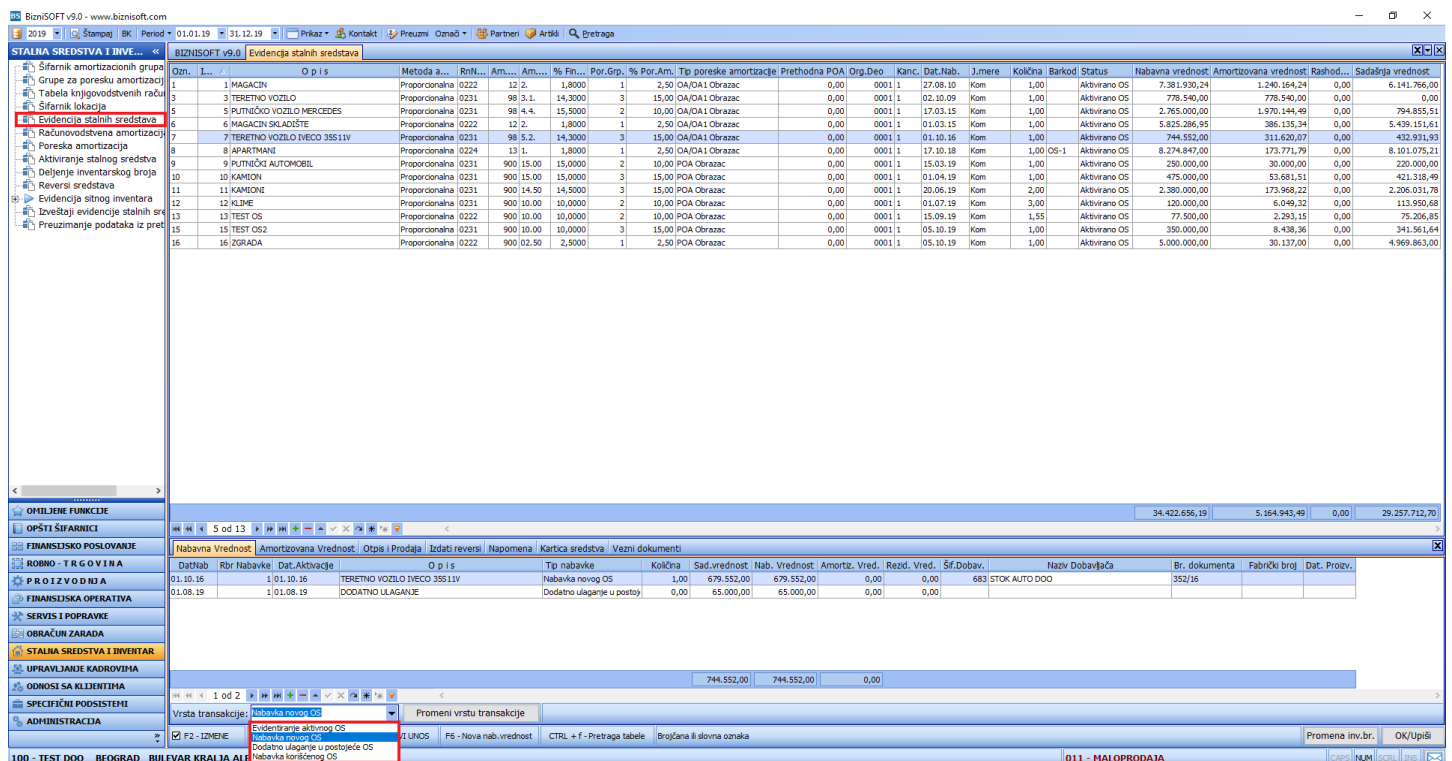

Slika 5

□ Opis osnovnog sredstva

Novo osnovno sredstvo unosi se klikom na F2-izmene, pa na taster F5 da bi se otvorio novi red u koji se unosi Oznaka, Inventarski broj, u polje Opis unosi se naziv osnovnog sredstva, u polje Metoda amortizacije unosi se jedna od tri ponuđene metode. U polje RnNab.Vr. unosi se račun nabavne vrednosti, **pristiskom na taster +, otvara se Tabela knjigovodstvenih računa, klikne se na odgovarajući konto i tasterom enter se upiše u registar.** Kada se dođe do polja Am.Gr. pritisne se taster „+“ i otvara se Šifarnik amortizacionih grupa sa stopama finansijske amortizacije. Kada se pronađe odgovarajuća stopa, klikne se na dugme OK/Upiši čime se popunjavaju polja amortizaciona grupa, amortizaciona podgrupa i % Fin.Amortizacije tog osnovnog sredstva. Kada se dođe do polja Por.Gr. preko tastera „+“ na tastaturi otvara se Šifarnik poreske amortizacije, selektuje se odgovarajuća stopa i sa Ok/Upiši upisuje se u registar.

Dodata su nova polja u spisku stalnih sredstava pod nazivom **Tip poreske amortizacije, Poreska amortizacija, Prethodna PP POA i Prethodna OA.** Polje Tip poreske amortizacije će se konsultovati kod metoda obračuna poreske amortizacije. Za sva osnovna sredstva nabavljena do 31.12.2018. god. ovde treba da stoji OA/OA1 Obrazac, za sredstva nabavljena od 01.01.2019. god. POA Obrazac, a za nematerijalna ulaganja treba da stoji Bez obračuna. Kada se dođe do polja Org. Deo pritisne se taster „+“, **otvara se Šifarnik lokacija, klikne se na odgovarajuću i tasterom enter upiše se u registar.** Popunjava se polje Datum Nabavke (**veoma je bitno da se upiše stvarni datum nabavke**) i enterom prelazi u novi red. U donjem delu ekrana bira se odgovarajuća vrsta transakcije (transakcija **Evidentiranje aktivnog OS** koristi se kod unosa stalnih sredstava koja imaju amortizovanu vrednost, koja su nabavljena u ranijim godinama. **Nabavka novog OS** se koristi kod evidencije novog osnovnog sredstva, **Dodatno ulaganje** kod povećanja vrednosti stalnog sredstva), klikom na zeleni plus u donjem levom uglu, otvara se prazan red u kome se upisuje Datum nabavke, Redni broj nabavke se automatski popunjava, zatim se upisuje Datum aktivacije koji označava datum od kad počinje obračun računovodstvene i poreske amortizacije, Opis stalnog sredstva (može se iskopirati iz zaglavlja ili napisati identično kao što piše u zaglavlju), Količina, Sadašnja vrednost, Nabavna vrednost, Amortizovana vrednost (ukoliko je u pitanju Evidentiranje aktivnog sredstva). Pored toga mogu da se unesu i ostali podaci, a to su Rezidualna vrednost, Šifra dobavljača, Naziv dobavljača, Broj dokumenta, Fabrički broj, Datum proizvodnje. Neophodno je da se enterom pređe u novi red.

Napomena za polje Dat.Aktivacije:

- za unos sredstava koja su nabavljena u predhodnim godinama može se upisati datum 01.01. tekuće godine, npr. 01.01.2019. ako unosite u evidenciju u 2019. godini ili stvarni datum nabavke osnovnog sredstva
- za unos novih sredstava koja su nabavljena u tekućoj godini upisuje se datum nabavke, ako želite da se obračuni amortizacije rade od tog datuma ili ako želite da se obračuni rade od narednog meseca, onda upisujete 01. naredni mesec

Količina koja se prikazuje u zaglavlju predstavlja zbir količina u specifikaciji nabavne vrednosti. **Za naknadna ulaganja količina mora biti 0** (Slika 6).

| Ozn. | Ime | Opis | Metoda a... | RnNab... | Am... | Am... | % Fin... | Por.Grp. | % Por.Am. | Tip poreske amortizacije | Prethodna POA | Org.Deo | Kanc. | Dat.Nab. | J.mere | Količina | Barcode | Status | Nabavna vrednost | Amortizovana vrednost | Rashod... | Sadašnja vrednost |
|------|-----|-----------------------------|----------------|----------|-------|-------|----------|----------|-----------|--------------------------|---------------|---------|-------|----------|--------|----------|---------|---------------|------------------|-----------------------|-----------|-------------------|
| 1 | 1 | MAGACIN | Proporcionalna | 0222 | 12 | 2 | 1,8000 | 1 | 2,50 | OA/OA1 Obrazac | 0,00 | 0001 | 1 | 27.08.10 | Kom | 1,00 | | Aktivirano OS | 7.381.930,24 | 1.240.164,24 | 0,00 | 6.141.766,00 |
| 3 | 3 | TERETNO VOZILO | Proporcionalna | 0231 | 98 | 3 | 14,3000 | 3 | 15,00 | OA/OA1 Obrazac | 0,00 | 0001 | 1 | 02.10.09 | Kom | 3,00 | | Aktivirano OS | 778.540,00 | 778.540,00 | 0,00 | 0,00 |
| 5 | 5 | PUTNIČKO VOZILO MERCEDES | Proporcionalna | 0231 | 98 | 4 | 15,5000 | 2 | 10,00 | OA/OA1 Obrazac | 0,00 | 0001 | 1 | 17.03.15 | Kom | 1,00 | | Aktivirano OS | 2.765.000,00 | 1.970.144,49 | 0,00 | 794.855,51 |
| 6 | 6 | MAGACIN SKLADIŠTE | Proporcionalna | 0222 | 12 | 2 | 1,8000 | 1 | 2,50 | OA/OA1 Obrazac | 0,00 | 0001 | 1 | 01.03.15 | Kom | 1,00 | | Aktivirano OS | 5.825.286,95 | 386.135,34 | 0,00 | 5.439.151,61 |
| 7 | 7 | TERETNO VOZILO IVECO 35S11V | Proporcionalna | 0231 | 98 | 5 | 14,3000 | 3 | 15,00 | OA/OA1 Obrazac | 0,00 | 0001 | 1 | 01.10.16 | Kom | 1,00 | | Aktivirano OS | 744.552,00 | 311.620,07 | 0,00 | 432.931,93 |
| 8 | 8 | APARATNAJE | Proporcionalna | 0224 | 15 | 1 | 1,8000 | 1 | 2,50 | OA/OA1 Obrazac | 0,00 | 0001 | 1 | 17.10.18 | Kom | 1,00 | | Aktivirano OS | 8.214.847,00 | 175.771,79 | 0,00 | 8.101.075,21 |
| 9 | 9 | PUTNIČKI AUTOMOBIL | Proporcionalna | 0231 | 900 | 15 | 15,0000 | 2 | 10,00 | POA Obrazac | 0,00 | 0001 | 1 | 15.03.19 | Kom | 1,00 | | Aktivirano OS | 250.000,00 | 30.000,00 | 0,00 | 220.000,00 |
| 10 | 10 | KAMION | Proporcionalna | 0231 | 900 | 15 | 15,0000 | 3 | 15,00 | POA Obrazac | 0,00 | 0001 | 1 | 01.04.19 | Kom | 1,00 | | Aktivirano OS | 475.000,00 | 53.681,51 | 0,00 | 421.318,49 |
| 11 | 11 | KAMION | Proporcionalna | 0231 | 900 | 14 | 14,5000 | 3 | 15,00 | POA Obrazac | 0,00 | 0001 | 1 | 20.06.19 | Kom | 2,00 | | Aktivirano OS | 2.380.000,00 | 173.968,22 | 0,00 | 2.206.031,78 |
| 12 | 12 | KLIMJE | Proporcionalna | 0231 | 900 | 10 | 10,0000 | 2 | 10,00 | POA Obrazac | 0,00 | 0001 | 1 | 01.07.19 | Kom | 3,00 | | Aktivirano OS | 120.000,00 | 6.099,32 | 0,00 | 113.900,68 |
| 13 | 13 | TEST OSJE | Proporcionalna | 0222 | 900 | 10 | 10,0000 | 2 | 10,00 | POA Obrazac | 0,00 | 0001 | 1 | 15.09.18 | Kom | 1,55 | | Aktivirano OS | 77.500,00 | 2.293,15 | 0,00 | 75.206,85 |
| 15 | 15 | TEST OS2 | Proporcionalna | 0231 | 900 | 10 | 10,0000 | 3 | 15,00 | POA Obrazac | 0,00 | 0001 | 1 | 05.10.19 | Kom | 1,00 | | Aktivirano OS | 350.000,00 | 8.438,36 | 0,00 | 341.561,64 |
| 16 | 16 | ZGRADA | Proporcionalna | 0222 | 900 | 02 | 2,5000 | 1 | 2,50 | POA Obrazac | 0,00 | 0001 | 1 | 05.10.19 | Kom | 1,00 | | Aktivirano OS | 5.000.000,00 | 30.137,00 | 0,00 | 4.969.863,00 |

| Nabavna Vrednost | Amortizovana Vrednost | Otpis i Prodaja | Izdaci reversi | Napomena | Kartica sredstva | Vezni dokumenti | | | | | | | |
|------------------|-----------------------|-----------------------------|--------------------------|----------|------------------|-----------------|---------------|--------------|------------|------------------|---------------|---------------|-------------|
| 01.10.16 | 1.01.10.16 | TERETNO VOZILO IVECO 35S11V | Tip nabavke | Količina | Sad.vrednost | Nab. Vrednost | Amortz. Vred. | Rezid. Vred. | Šif.Dobav. | Naziv Dobavljača | Br. dokumenta | Fabrički broj | Dat. Procv. |
| 01.08.19 | 1.01.08.19 | DODATNO ULAGANJE | Nabavka novog OS | 0,00 | 679.552,00 | 679.552,00 | 0,00 | 0,00 | 683 | STOK AUTO DOO | 352/16 | | |
| | | | Dodatno ulaganje u posto | 0,00 | 65.000,00 | 65.000,00 | 0,00 | 0,00 | | | | | |

Omogućen je unos količine na 2 decimale.

Ako ubacimo neko osnovno sredstvo sa dve decimale i u polju Sad.vrednost iznos, podrazumeva se da je taj iznos cena za količinu 1.

Npr. količina 1,55 cena 50.000, onda je ukupna vrednost za to sredstvo $77.500 ((1 * 50.000) + (0,55 * 50.000) = 50.000 + 27.500 = 77.500)$, ali, ako u polju Sad.vrednost kliknemo na + i upišemo cenu za količinu 1,55 = 77.500 podrazumeva se da je to vrednost za celu količinu, pa će onda automatski preračunati cenu za količinu 1 = $50.000 (75.500 : 1,55 = 50.000)$

Objašnjenje za polje Poreska amortizacija:

- ovo polje se popunjava kad se OS evidentiraju prvi put u programu iz nekog drugog programa i tu se upisuje stvarna poreska amortizacija za svako OS nabavljeno od 01.01.2019. god. (zbir svih prethodnih godina)

Objašnjenje za polje Prethodna PP POA:

- ovo polje se popunjava kad se OS evidentiraju prvi put u programu iz nekog drugog programa i tu se upisuje poreski priznata (ona koja je bila manja) amortizacija za svako OS nabavljeno od 01.01.2019. god. (zbir svih prethodnih godina)

□ Otpis stalnog sredstva

Onemogućen je otpis za količinu koja je manja od količine na stanju, tačnije: uvek se otpisuje cela količina. Kad se otpisuje cela količina, postupak je sledeći: pre otpisivanja osnovnog sredstva, potrebno je uraditi amortizaciju tog osnovnog sredstva do datuma otpisa preko funkcije Amortizovana vrednost. Neophodno je u Evidenciji stalnih sredstava kliknuti na sredstvo koje se otpisuje, pa zatim u zaglavlju izabrati datum otpisa, kliknuti na opciju **Amortizovana Vrednost** u donjem delu ekrana i otvara se prozor za računanje amortizovane vrednosti. Pre obračuna treba kliknuti na **F2-IZMENE**, pa na polje **Obračun** u donjem levom uglu ekrana. Potvrditi poruku za obračun računovodstvene amortizacije na OK. Time je izračunata amortizacija i iznosi su automatski popunjeni. Zatim se klikne na dugme **Upiši** u donjem desnom uglu (Slika 7).

The screenshot shows the 'Evidencija stalnih sredstava' window in BIZNISOFF v9.0. The table below is a simplified representation of the data visible in the screenshot:

| Ozn. | I... | O p i s | Metoda am... | RnIta... | Am.Gr. | Am.P... | % Fin... | Po... | % P... | Tip poreske amortizacije | Prethodna POA | Org.Deo | Kanc. | Dat.Nab. | J... | Količina | Barкод | Status | Nabavna vrednost | Amortizovana vrednost | Rasho... | Sadašnja vrednost |
|------|------|-------------------------------|----------------|----------|-----------|---------|----------|-------|--------|--------------------------|---------------|---------|-------|----------|------|----------|---------------|---------------|------------------|-----------------------|--------------|-------------------|
| 1 | 1 | MAGACIN | Proporcionalna | 0222 | 12.2. | 1,8000 | 1 | 2,50 | OA/OA1 | Obrazac | 0,00 | 0001 | 1 | 27.08.10 | Kom | 1,00 | Aktivirano OS | 7.381.930,24 | 1.107.289,50 | 0,00 | 6.274.640,74 | |
| 2 | 1 | 7.7EŠETNO VOZILO | Proporcionalna | 0231 | 98 3.1. | 14,3000 | 3 | 15,00 | OA/OA1 | Obrazac | 0,00 | 0001 | 1 | 02.10.09 | Kom | 1,00 | Aktivirano OS | 778.540,00 | 778.540,00 | 0,00 | 0,00 | |
| 4 | 4 | VILJUSKAR LINDE-H 20D | Proporcionalna | 0231 | 104 3. | 13,0000 | 3 | 15,00 | OA/OA1 | Obrazac | 0,00 | 0001 | 1 | 30.11.12 | Kom | 1,00 | Aktivirano OS | 833.536,00 | 659.188,05 | 0,00 | 174.347,95 | |
| 5 | 5 | PUTNIČKO VOZILO MERCEDES | Proporcionalna | 0231 | 98 4.4. | 15,5000 | 2 | 10,00 | OA/OA1 | Obrazac | 0,00 | 0001 | 1 | 17.03.15 | Kom | 1,00 | Aktivirano OS | 2.765.000,00 | 1.551.937,50 | 0,00 | 1.213.062,50 | |
| 6 | 6 | MAGACIN SKLADISTE | Proporcionalna | 0222 | 12.2. | 1,8000 | 1 | 2,50 | OA/OA1 | Obrazac | 0,00 | 0001 | 1 | 01.03.15 | Kom | 1,00 | Aktivirano OS | 5.825.286,95 | 291.956,98 | 0,00 | 5.533.330,07 | |
| 7 | 7 | 7.7EŠETNO VOZILO INECO 3SS11V | Proporcionalna | 0231 | 98 5.2. | 14,3000 | 3 | 15,00 | OA/OA1 | Obrazac | 0,00 | 0001 | 1 | 01.10.16 | Kom | 1,00 | Aktivirano OS | 244.552,00 | 210.547,87 | 0,00 | 534.004,13 | |
| 8 | 8 | APARITANI | Proporcionalna | 0224 | 13 1. | 1,8000 | 1 | 2,50 | OA/OA1 | Obrazac | 0,00 | 0001 | 1 | 17.10.18 | Kom | 1,00 | OS-1 | Aktivirano OS | 8.274.847,00 | 24.824,54 | 0,00 | 8.250.022,46 |
| 9 | 9 | PUTNIČKI AUTOMOBIL | Proporcionalna | 0231 | 900 15.00 | 15,0000 | 2 | 10,00 | POA | Obrazac | 0,00 | 0001 | 1 | 15.03.19 | Kom | 1,00 | Aktivirano OS | 250.000,00 | 0,00 | 0,00 | 250.000,00 | |
| 10 | 10 | KAMION | Proporcionalna | 0231 | 900 15.00 | 15,0000 | 3 | 15,00 | POA | Obrazac | 0,00 | 0001 | 1 | 01.04.19 | Kom | 1,00 | Aktivirano OS | 475.000,00 | 0,00 | 0,00 | 475.000,00 | |
| 11 | 11 | KAMIONI | Proporcionalna | 0231 | 900 14.50 | 14,5000 | 3 | 15,00 | POA | Obrazac | 0,00 | 0001 | 1 | 20.06.19 | Kom | 2,00 | Aktivirano OS | 2.380.000,00 | 0,00 | 0,00 | 2.380.000,00 | |
| 11 | 12 | KAMIONI | Proporcionalna | 0231 | 900 14.50 | 14,5000 | 3 | 15,00 | POA | Obrazac | 0,00 | 0001 | 1 | 20.06.19 | Kom | 1,00 | Aktivirano OS | 1.190.000,00 | 0,00 | 0,00 | 1.190.000,00 | |
| 12 | 12 | KAMION | Proporcionalna | 0231 | 900 10.00 | 10,0000 | 2 | 10,00 | POA | Obrazac | 0,00 | 0001 | 1 | 01.07.19 | Kom | 3,00 | Aktivirano OS | 120.000,00 | 0,00 | 0,00 | 120.000,00 | |
| 13 | 13 | TEST OS | Proporcionalna | 0222 | 900 10.00 | 10,0000 | 2 | 10,00 | POA | Obrazac | 0,00 | 0001 | 1 | 15.09.19 | Kom | 1,55 | Aktivirano OS | 77.500,00 | 0,00 | 0,00 | 77.500,00 | |
| 14 | 14 | TEST OS1 | Proporcionalna | 0231 | 900 10.00 | 10,0000 | 3 | 15,00 | POA | Obrazac | 0,00 | 0001 | 1 | 15.09.19 | Kom | 1,00 | Aktivirano OS | 250.000,00 | 0,00 | 0,00 | 250.000,00 | |
| 15 | 15 | TEST OS2 | Proporcionalna | 0231 | 900 10.00 | 10,0000 | 3 | 15,00 | POA | Obrazac | 0,00 | 0001 | 1 | 05.10.19 | Kom | 1,00 | Aktivirano OS | 350.000,00 | 0,00 | 0,00 | 350.000,00 | |
| 16 | 16 | ZGRADA | Proporcionalna | 0222 | 900 02.50 | 2,5000 | 1 | 2,50 | POA | Obrazac | 0,00 | 0001 | 1 | 05.10.19 | Kom | 1,00 | Aktivirano OS | 5.000.000,00 | 0,00 | 0,00 | 5.000.000,00 | |

The dialog box 'POTVRDITE AKCIJU' contains the text: 'POTVRDITE FORMIRANJE OBRAČUNA RAČUNOVODSTVENE AMORTIZACIJE NA DATU 15.10.2019.?' with 'OK' and 'Odustani' buttons. The 'OK' button is highlighted with a red circle. Below the dialog, the 'Obračun' field is highlighted with a red circle, and the 'F2-IZMENE' button is also highlighted with a red circle.

Slika 7

Kada je obračunata amortizacija za stalno sredstvo koje se otpisuje, prelazi se na tab **Otpis i Prodaja** u donjem delu ekrana. Ako sredstvo koje otpisujemo pripada Tipu poreske amortizacije OA1 Obrazac ili POA Obrazac, posle obračunate računovodstvene amortizacije, a pre otpisa, potrebno je uraditi odgovarajući obračun, Obračun OA1 ili Obračun POA, podrazumeva se na isti dan kad se radi otpis i kad je odrađena računovodstvena amortizacija (Slika 8).

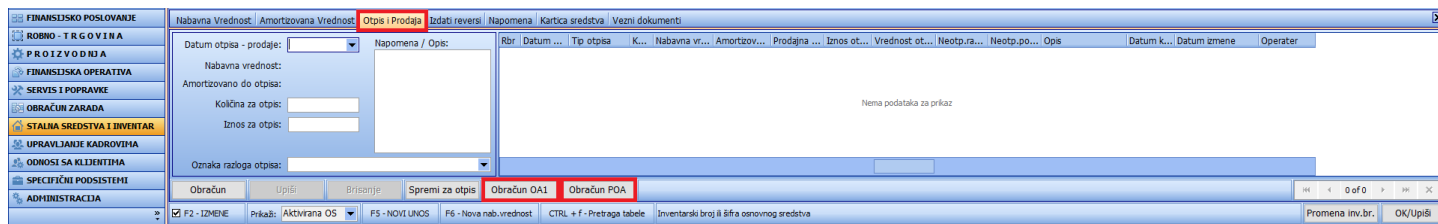

Slika 8

Za otpisano osnovno sredstvo tipa poreske amortizacije POA Obrazac, biće odmah isti i formiran sa odgovarajućim podacima kad se klikne na Obračun POA (Slika 8a).

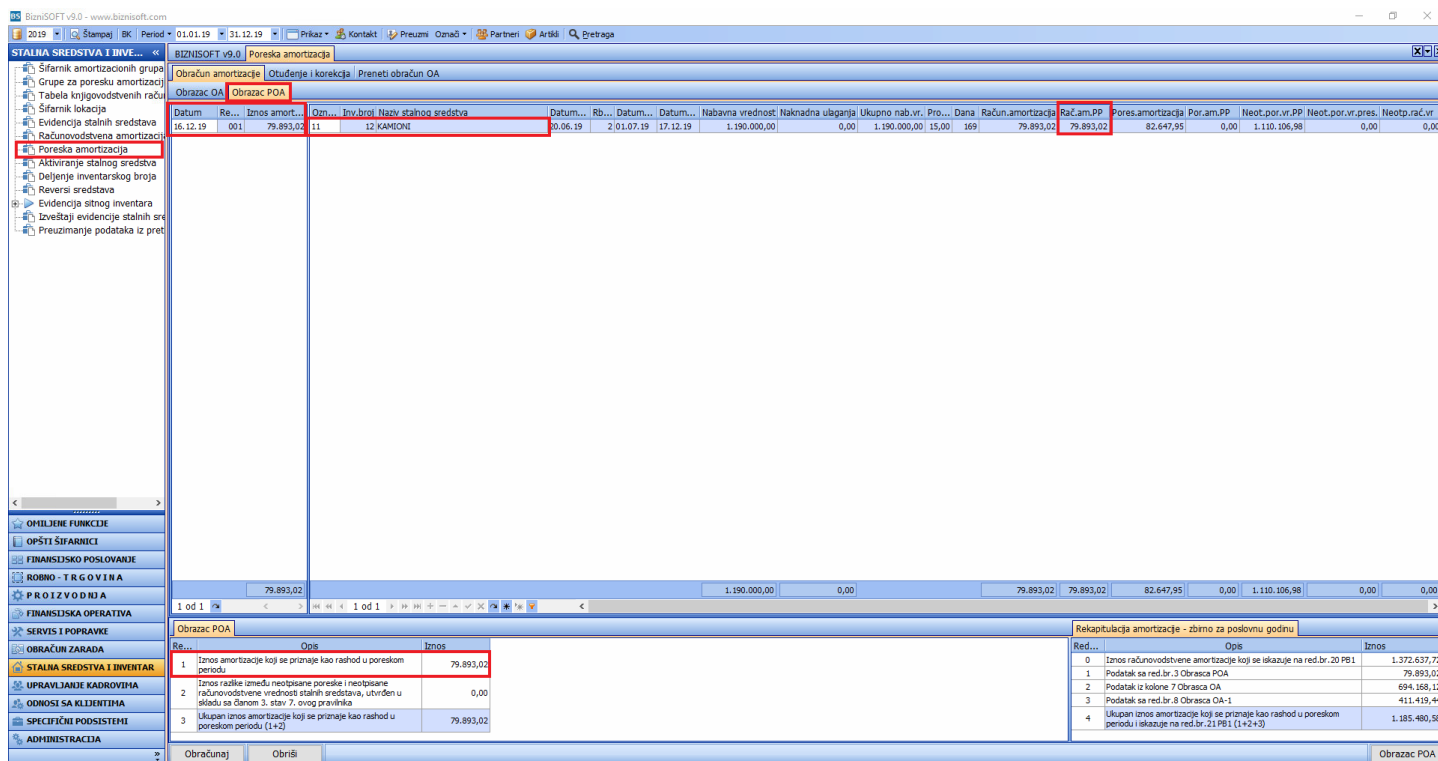

Slika 8a

Kad su odrađeni svi potrebni obračuni amortizacija, klikne se na dugme **Obračun**. Unese se Napomena i izabere odgovarajući razlog otpisa. Na kraju se klikne na **Upiši** pa na **OK/Upiši** (Slika 8b).

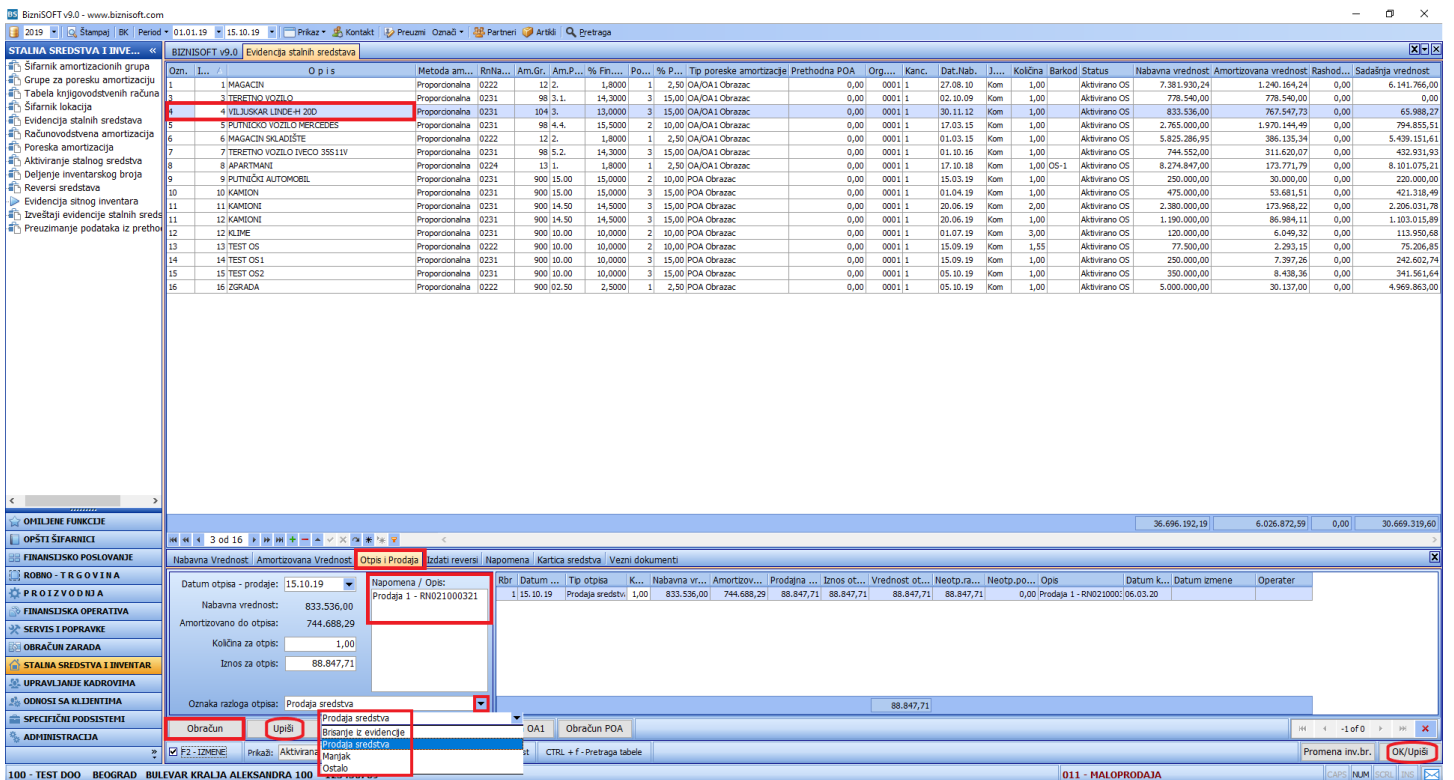

Slika 8b

Otpisana sredstva se automatski prenose u Neaktivna sredstva (Slika 8c).

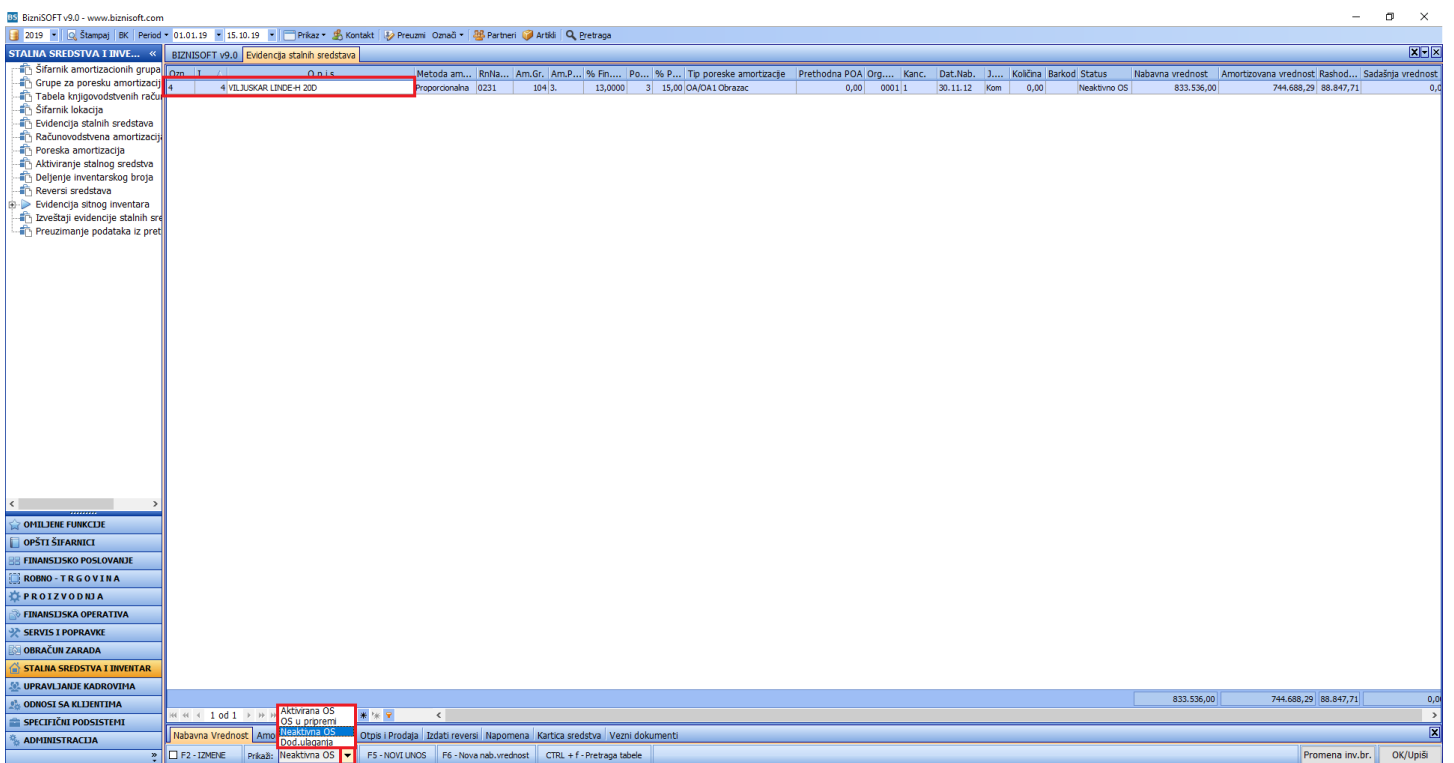

Slika 8c

Ukoliko ne želite da otpišete celu količinu, ako je količina za to osnovno sredstvo veća od 1, potrebno je da se startuje funkcija pod nazivom **Spremi za otpis**, koja se nalazi u tabu **Otpis i Prodaja**.

Kad se označi sredstvo od kojeg se otpisuje jedan deo, klikne se na Otpis i Prodaja, F2-Izmene, pa na **Spremi za otpis**. Posle ovoga se otvara prozor u koji se upisuje datum kad se otpisuje to sredstvo, pa OK/zatvori ili se potvrdi enterom. Sledi poruka koja se potvrđuje sa OK, a onda u sledećem prozoru se upiše količina koja se otpisuje, pa se klikne na OK ili potvrdi enterom (Slika 9).

STALNA SREDSTVA I INVE...

| Dm. | Opis | Metoda am... | Rn/Na... | Am.Gr. | Am.P... | % Fin... | Po... | % P... | Tip poreske amortizacije | Prethodna POA | Org... | Kanc. | Dat.Nab. | J... | Količina | Barkod | Status | Nabavna vrednost | Amortizovana vrednost | Rashod... | Sadašnja vrednost |
|-----|-----------------------------|----------------|----------|-----------|---------|----------|-------|--------|--------------------------|---------------|--------|-------|----------|------|----------|--------|---------------|------------------|-----------------------|-----------|-------------------|
| 1 | MAGACIN | Proporcionalna | 0222 | 12.2. | 1,8000 | 1 | 2,50 | OA/OA1 | Obrazac | 0,00 | 0001 | 1 | 27.08.10 | Kom | 1,00 | | Aktivirano OS | 7.381.930,24 | 1.107.289,50 | 0,00 | 6.274.640,7 |
| 3 | TERETNO VOZILO | Proporcionalna | 0231 | 98.3.1. | 14,3000 | 3 | 15,00 | OA/OA1 | Obrazac | 0,00 | 0001 | 1 | 02.10.09 | Kom | 1,00 | | Aktivirano OS | 778.540,00 | 778.540,00 | 0,00 | 0,0 |
| 5 | PUTNIČKO VOZILO MERCEDES | Proporcionalna | 0231 | 98.4.4. | 15,5000 | 2 | 10,00 | OA/OA1 | Obrazac | 0,00 | 0001 | 1 | 17.03.15 | Kom | 1,00 | | Aktivirano OS | 2.765.000,00 | 1.553.188,12 | 0,00 | 1.211.811,8 |
| 6 | MAGACIN SKLADIŠTE | Proporcionalna | 0222 | 12.2. | 1,8000 | 1 | 2,50 | OA/OA1 | Obrazac | 0,00 | 0001 | 1 | 01.03.15 | Kom | 1,00 | | Aktivirano OS | 5.825.286,95 | 291.956,88 | 0,00 | 5.533.330,0 |
| 7 | TERETNO VOZILO IVECO 35S11V | Proporcionalna | 0231 | 98.5.2. | 14,3000 | 3 | 15,00 | OA/OA1 | Obrazac | 0,00 | 0001 | 1 | 01.10.16 | Kom | 1,00 | | Aktivirano OS | 744.552,00 | 210.547,87 | 0,00 | 534.004,1 |
| 8 | APARTMANI | Proporcionalna | 0224 | 13.1. | 1,8000 | 1 | 2,50 | OA/OA1 | Obrazac | 0,00 | 0001 | 1 | 17.10.18 | Kom | 1,00 | OS-1 | Aktivirano OS | 8.274.847,00 | 24.824,54 | 0,00 | 8.250.022,4 |
| 9 | PUTNIČKO AUTOMOBIL | Proporcionalna | 0231 | 900.15.00 | 15,0000 | 2 | 10,00 | POA | Obrazac | 0,00 | 0001 | 1 | 15.03.19 | Kom | 1,00 | | Aktivirano OS | 250.000,00 | 0,00 | 0,00 | 250.000,0 |
| 10 | KAMIONI | Proporcionalna | 0231 | 900.15.00 | 15,0000 | 3 | 15,00 | POA | Obrazac | 0,00 | 0001 | 1 | 01.04.19 | Kom | 1,00 | | Aktivirano OS | 475.000,00 | 0,00 | 0,00 | 475.000,0 |
| 11 | KAMIONI | Proporcionalna | 0231 | 900.14.50 | 14,5000 | 3 | 15,00 | POA | Obrazac | 0,00 | 0001 | 1 | 20.06.19 | Kom | 3,00 | | Aktivirano OS | 3.570.000,00 | 0,00 | 0,00 | 3.570.000,0 |
| 12 | KLIME | Proporcionalna | 0231 | 900.10.00 | 10,0000 | 2 | 10,00 | POA | Obrazac | 0,00 | 0001 | 1 | 01.07.19 | Kom | 3,00 | | Aktivirano OS | 120.000,00 | 0,00 | 0,00 | 120.000,0 |
| 13 | TEST OS1 | Proporcionalna | 0222 | 900.10.00 | 10,0000 | 2 | 10,00 | POA | Obrazac | 0,00 | 0001 | 1 | 15.09.19 | Kom | 1,55 | | Aktivirano OS | 77.500,00 | 0,00 | 0,00 | 77.500,0 |
| 14 | TEST OS1 | Proporcionalna | 0231 | 900.10.00 | 10,0000 | 3 | 15,00 | POA | Obrazac | 0,00 | 0001 | 1 | 15.09.19 | Kom | 1,00 | | Aktivirano OS | 250.000,00 | 0,00 | 0,00 | 250.000,0 |
| 15 | TEST OS2 | Proporcionalna | 0231 | 900.10.00 | 10,0000 | 3 | 15,00 | POA | Obrazac | 0,00 | 0001 | 1 | 05.10.19 | Kom | 1,00 | | Aktivirano OS | 350.000,00 | 0,00 | 0,00 | 350.000,0 |
| 16 | ZGRADA | Proporcionalna | 0222 | 900.02.50 | 2,5000 | 1 | 2,50 | POA | Obrazac | 0,00 | 0001 | 1 | 05.10.19 | Kom | 1,00 | | Aktivirano OS | 5.000.000,00 | 0,00 | 0,00 | 5.000.000,0 |

POTVRDITE AKCIJU
PAŽNJA: OVO JE NEPOVRATNA AKCIJA. POTVRDITE AKCIJU ?
OK / Odustani

Unos iznosa
Količina: 7
OK

F2 - IZMENE Prikaži: Aktivirana OS F5 - NOVI UNOS F6 - Nova nab.vrednost CTRL + F - Pretraga tabele Inventarski broj i šifra osnovnog sredstva Promena inv.br. OK/Upiši

Slika 9

Ova funkcija praktično odvaja količinu koju želimo da otpišemo na novu šifru sa istom oznakom, ali novim inventarskim brojem. Takođe, ova funkcija stornira nabavnu vrednost, računovodstvenu i poresku amortizaciju, ukoliko postoje (poresku po oba principa: OA1 i POA) sa "glavnog" sredstva i to srazmerno prenosi na "novo" (Slika 9a i Slika 9b).

STALNA SREDSTVA I INVE...

| Dat.Nab | Rbr.N... | Dat.Aktivacije | Opis | Tip nabavke | Količina | Sad.vrednost | Nab. Vrednost | Amortiz. Vred. | Rezid. Vred. | Šif.Dobav. | Naziv Dobavjača | Br. dokumenta | Fabrički broj | Dat. Proizv. |
|----------|----------|----------------|--|---------------------------|----------|--------------|---------------|----------------|--------------|------------|-----------------|---------------|---------------|--------------|
| 20.06.19 | 1 | 01.07.19 | NOVO - KAMIONI | Nabavka novog OS | 3,00 | 1.190.000,00 | 1.190.000,00 | 0,00 | 0,00 | | | | | |
| 20.06.19 | 2 | 01.07.19 | PRENOS ZA OTPIS NA 11-12 NA DAN:16.12.19 | Evidenciranje aktivnog OS | -1,00 | 1.190.000,00 | 1.190.000,00 | 0,00 | 0,00 | | | | | |

F2 - IZMENE Prikaži: Aktivirana OS F5 - NOVI UNOS F6 - Nova nab.vrednost CTRL + F - Pretraga tabele Opis i naziv osnovnog sredstva Promena inv.br. OK/Upiši

Slika 9a

BizniSOFT v9.0 - www.biznissoft.com

2019 | Štampaj | BK | Period: 01.01.19 | 31.12.19 | Prikaz | Kontakt | Preuzmi | Oznaci | Partneri | Arhiv | Pretraga

STALNA SREDSTVA I INVE... | BizniSOFT v9.0 | Evidencija stalnih sredstava

| Dzn. | ... | O p i s | Metoda am... | RnNa... | Am.Gr. | Am.P... | % Fin... | Po... | % P... | Tip poreske amortizacije | Prethodna POA | Org.... | Kanc. | Dat.Nab. | J... | Količina | Barkod | Status | Nabavna vrednost | Amortizovana vrednost | Rashod... | Sadašnja vrednost |
|------|-----|-----------------------------|----------------|---------|-----------|---------|----------|-------|--------|--------------------------|---------------|---------|-------|----------|------|----------|---------------|---------------|------------------|-----------------------|-------------|-------------------|
| 1 | 1 | MAGACIN | Proporcionalna | 0222 | 12.2. | 1,8000 | 1 | 2,50 | OA/OA1 | Obrazac | 0,00 | 0001 | 1 | 27.08.10 | Kom | 1,00 | Aktivirano OS | 7.381.930,24 | 1.107.289,50 | 0,00 | 6.274.640,7 | |
| 3 | 3 | TERETNO VOZILO | Proporcionalna | 0231 | 98.3.1. | 14,3000 | 3 | 15,00 | OA/OA1 | Obrazac | 0,00 | 0001 | 1 | 02.10.09 | Kom | 1,00 | Aktivirano OS | 778.540,00 | 778.540,00 | 0,00 | 0,0 | |
| 5 | 5 | PUTNIČKO VOZILO MERCEDES | Proporcionalna | 0231 | 98.4.4. | 15,5000 | 2 | 10,00 | OA/OA1 | Obrazac | 0,00 | 0001 | 1 | 17.03.15 | Kom | 1,00 | Aktivirano OS | 2.765.000,00 | 1.553.188,12 | 0,00 | 1.211.811,8 | |
| 6 | 6 | MAGACIN SRAĐENJE | Proporcionalna | 0222 | 12.2. | 1,8000 | 1 | 2,50 | OA/OA1 | Obrazac | 0,00 | 0001 | 1 | 01.03.15 | Kom | 1,00 | Aktivirano OS | 5.825.386,95 | 291.956,88 | 0,00 | 5.533.330,0 | |
| 7 | 7 | TERETNO VOZILO IVECO 35S11V | Proporcionalna | 0231 | 98.5.2. | 14,3000 | 3 | 15,00 | OA/OA1 | Obrazac | 0,00 | 0001 | 1 | 01.10.16 | Kom | 1,00 | Aktivirano OS | 744.552,00 | 210.547,87 | 0,00 | 534.004,1 | |
| 8 | 8 | APARTMANI | Proporcionalna | 0224 | 13.1. | 1,8000 | 1 | 2,50 | OA/OA1 | Obrazac | 0,00 | 0001 | 1 | 17.10.18 | Kom | 1,00 | OS-1 | Aktivirano OS | 8.274.847,00 | 24.824,54 | 0,00 | 8.250.022,4 |
| 9 | 9 | PUTNIČKI AUTOMOBIL | Proporcionalna | 0231 | 900.15.00 | 15,0000 | 2 | 10,00 | POA | Obrazac | 0,00 | 0001 | 1 | 15.03.19 | Kom | 1,00 | Aktivirano OS | 250.000,00 | 0,00 | 0,00 | 250.000,0 | |
| 10 | 10 | KAMION | Proporcionalna | 0231 | 900.15.00 | 15,0000 | 3 | 15,00 | POA | Obrazac | 0,00 | 0001 | 1 | 01.04.19 | Kom | 1,00 | Aktivirano OS | 475.000,00 | 0,00 | 0,00 | 475.000,0 | |
| 11 | 11 | KAMIONI | Proporcionalna | 0231 | 900.14.50 | 14,5000 | 3 | 15,00 | POA | Obrazac | 0,00 | 0001 | 1 | 20.06.19 | Kom | 2,00 | Aktivirano OS | 2.380.000,00 | 0,00 | 0,00 | 2.380.000,0 | |
| 12 | 12 | KAMION | Proporcionalna | 0231 | 900.15.00 | 15,0000 | 2 | 10,00 | POA | Obrazac | 0,00 | 0001 | 1 | 01.07.19 | Kom | 3,00 | Aktivirano OS | 120.000,00 | 0,00 | 0,00 | 120.000,0 | |
| 13 | 13 | TEST OS | Proporcionalna | 0222 | 900.10.00 | 10,0000 | 2 | 10,00 | POA | Obrazac | 0,00 | 0001 | 1 | 15.09.19 | Kom | 1,55 | Aktivirano OS | 77.500,00 | 0,00 | 0,00 | 77.500,0 | |
| 14 | 14 | TEST OS1 | Proporcionalna | 0231 | 900.10.00 | 10,0000 | 3 | 15,00 | POA | Obrazac | 0,00 | 0001 | 1 | 15.09.19 | Kom | 1,00 | Aktivirano OS | 250.000,00 | 0,00 | 0,00 | 250.000,0 | |
| 15 | 15 | TEST OS2 | Proporcionalna | 0231 | 900.10.00 | 10,0000 | 3 | 15,00 | POA | Obrazac | 0,00 | 0001 | 1 | 05.10.19 | Kom | 1,00 | Aktivirano OS | 350.000,00 | 0,00 | 0,00 | 350.000,0 | |
| 16 | 16 | ZGRADA | Proporcionalna | 0222 | 900.02.50 | 2,5000 | 1 | 2,50 | POA | Obrazac | 0,00 | 0001 | 1 | 05.10.19 | Kom | 1,00 | Aktivirano OS | 5.000.000,00 | 0,00 | 0,00 | 5.000.000,0 | |

35.862.656,19 | 3.966.346,91 | 0,00 | 31.896.309,28

OPŠTI ŠIFARICI

FINANSISKO POSLOVANJE

ROBNO TRGOVINA

PROIZVODNA

FINANSISKA OPERATIVA

SERVIS I POPRAVKE

OBRAČUNI ZARADA

STALNA SREDSTVA I INVENTAR

UPRAVLJANJE KADROVIMA

ODNOSI SA KLJENTIMA

SPECIFIČNI PODSISTEMI

ADMINISTRACIJA

1 od 1 | 1.190.000,00 | 1.190.000,00 | 0,00

Vrsta transakcije: Nabavka novog OS | Promeni vrstu transakcije | Datum nabavke - aktiviranja O.S.

F2 - IZMEJE | Prikaz: Aktivirana OS | F5 - NOVI UNOS | F6 - Nova nab.vrednost | CTRL + F - Pretraga tabele | Brojčana ili slovena oznaka | Promena inv.br. | OK/Upsi

Slika 9b

Nakon ovoga se radi otpis novog osnovnog sredstva na klasičan način.

Ukoliko se ne odrade svi odgovarajući obračuni amortizacija, a u delu Otpis i prodaja se klikne na Obračun, program će javiti odgovarajuću poruku upozorenja (Slika 10, Slika 10a i Slika 10b).

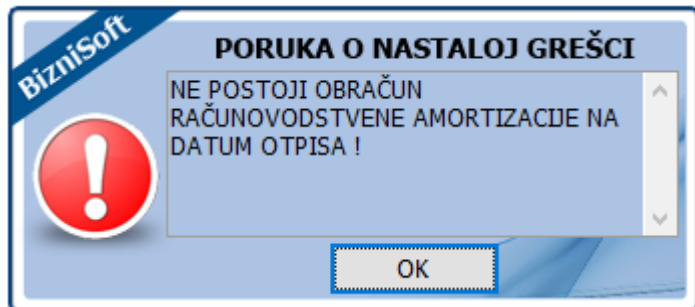

Slika 10

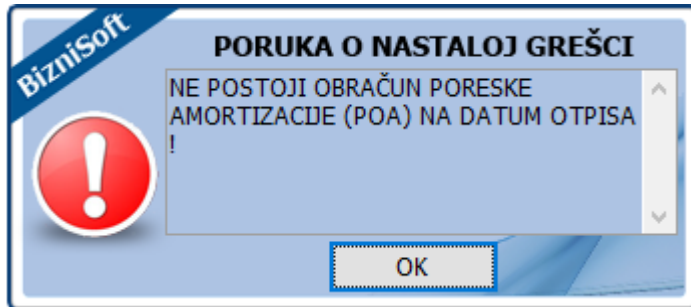

Slika 10a

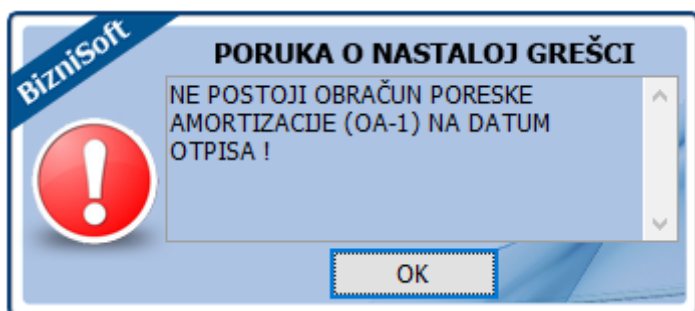

Slika 10b

Sredstva koja imaju sadašnju vrednost 0,00, a otpisuju se, za njih se ne rade obračuni amortizacija već samo otpis i za ta sredstva neće biti poruka upozorenja da nisu odrađeni obračuni amortizacija.

Ako je osnovno sredstvo prodato, posle obračuna svih amortizacija i otpisa i prodaje potrebno je odraditi račun za to osnovno sredstvo. U šifarniku artikala otvoriti to osnovno sredstvo, dodeliti mu tarifu 9, a može ostati i tarifa 1, u tabu **Osnovni podaci** u polju **Konto** upisati konto na kojem je evidentirano to osnovno sredstvo (0230; 0231; 0220) (Slika 11).

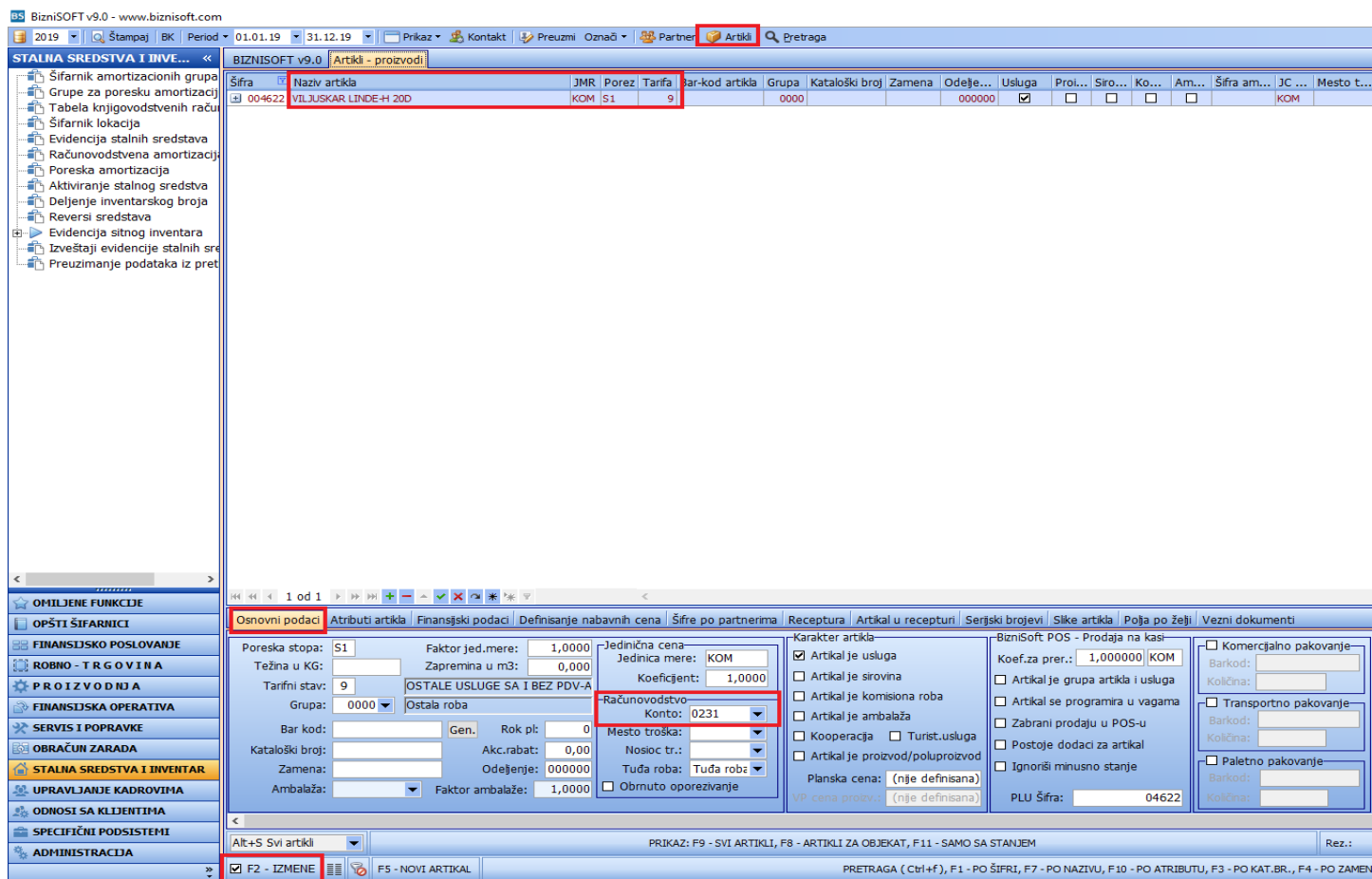

Slika 11

Kad se otvori artikal, odraditi fakturu pod datumom kad je osnovno sredstvo prodato i tu fakturu knjižiti samo u finansijsko i PDV evidenciju. Status fakture biće 36 i pisaće delimično proknjiženo (Slika 11a).

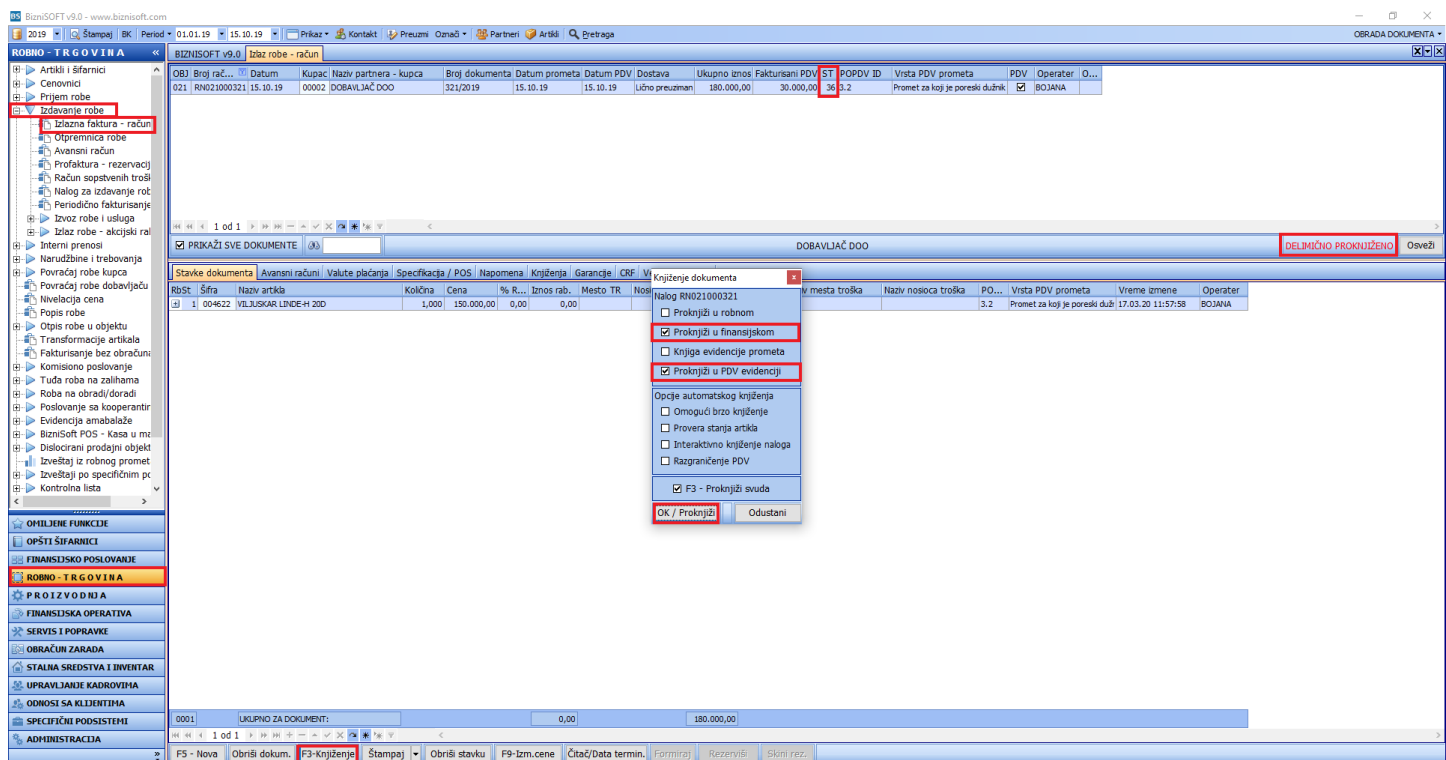

Slika 11a

Kad se odradi faktura, potrebno je nalog te fakture u opciji Obrada naloga za glavnu knjigu, vratiti u obradu i isti korigovati. Na kontu 0231 ispraviti iznos, upisati nabavnu vrednost tog osnovnog sredstva, dodati konto 0294 i iznos amortizacije odrađen za to sredstvo i dodati konto 6701- Dobici od prodaje nekretnina, postrojenja i opreme ili 5704 – Gubitak od prodaje postrojenja i opreme, u zavisnosti da li je u pitanju dobitak ili gubitak od prodaje (Slika 11b).

TEST DOO
BEOGRAD, BULEVAR KRALJA ALEKSANDRA 60

KARTICA OSNOVNOG SREDSTVA Inv. broj: 4/4
VILUSKAR LINDEH 200

Lokacija: 1/1 vešnja
Datum aktiviranja: 30.11.2012. Ra nabavna vrednost: 0231 Ra amortizovana vrednost: 0294
Amortizaciona grupa: 104-3, Stop amortizacije: 13,0000 % Mesna amortizacija: 0,01 Poneska grupa: 3

| Godina | Opis | Količina | Nabavna vrednost | Amortizovana vrednost | Rashod, otpis, prodaja... | Sadašnja vrednost | Načelna |
|---------------|---------------------------------------|-------------|-------------------|-----------------------|---------------------------|-------------------|---------------------------|
| 30.11.2012 | Ukup. VILUSKAR LINDEH 200 | 1,00 | 833.536,00 | 0,00 | 0,00 | 833.536,00 | ELEKTROVOODMONT DOOILSKAR |
| 31.12.2012 | Amort. 30.11.2012 - 31.12.2012 | 1,00 | 0,00 | 9,028,97 | 0,00 | 824.507,03 | |
| 31.12.2013 | Amort. 31.12.2012 - 31.12.2013 | 1,00 | 0,00 | 108.359,68 | 0,00 | 716.147,35 | |
| 31.12.2014 | Amort. 31.12.2013 - 31.12.2014 | 1,00 | 0,00 | 108.359,68 | 0,00 | 607.787,67 | |
| 31.12.2015 | Amort. 31.12.2014 - 31.12.2015 | 1,00 | 0,00 | 108.359,68 | 0,00 | 499.427,99 | |
| 31.12.2016 | Amort. 31.12.2015 - 31.12.2016 | 1,00 | 0,00 | 108.359,68 | 0,00 | 391.068,31 | |
| 31.12.2017 | Amort. 31.12.2016 - 31.12.2017 | 1,00 | 0,00 | 108.359,68 | 0,00 | 282.708,63 | |
| 31.12.2018 | Amort. 31.12.2017 - 31.12.2018 | 1,00 | 0,00 | 108.359,68 | 0,00 | 174.348,95 | |
| 15.10.2019 | Obrambena amortizacija na 15.10.2019. | 1,00 | 0,00 | 85.500,24 | 0,00 | 88.847,71 | |
| 15.10.2019 | Prodaja - RNO21000321 | -1,00 | 0,00 | 0,00 | 88.847,71 | 0,00 | |
| Svega: | | 1,00 | 833.536,00 | 744.688,29 | -0294 | 88.847,71 | 0,00 |

Slika 11b

Računovodstvena amortizacija

U opciji Računovodstvena amortizacija računa se finansijska amortizacija svih osnovnih sredstava. Potrebno je kliknuti na **Obračunaj**, otvara se mali prozor Zaključni datum obračuna gde se ukucava željeni datum ili se potvrdi datum koji već piše sa OK/Zatvori, time je obračunata amortizacija za sva osnovna sredstva (Slika 12).

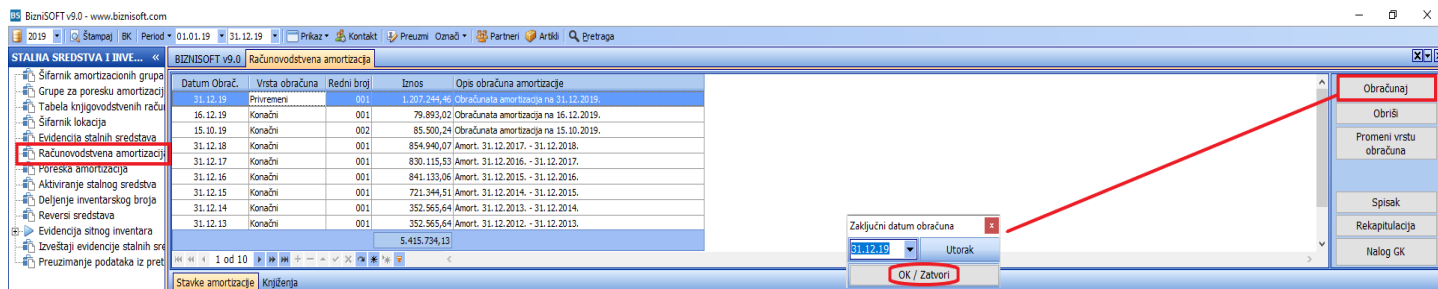

Slika 12

Svi odrađeni obračuni se nalaze u gornjem delu ekrana i svaki od njih ima oznaku kojoj vrsti obračuna pripada, Privremeni ili Konačni. Da bi se privremeni obračun pretvorio u konačni i obrnuto, konačni u privremeni, treba označiti željeni obračun, kliknuti na dugme **Promeni vrstu obračuna** i potvrditi poruku sa OK (Slika 12a).

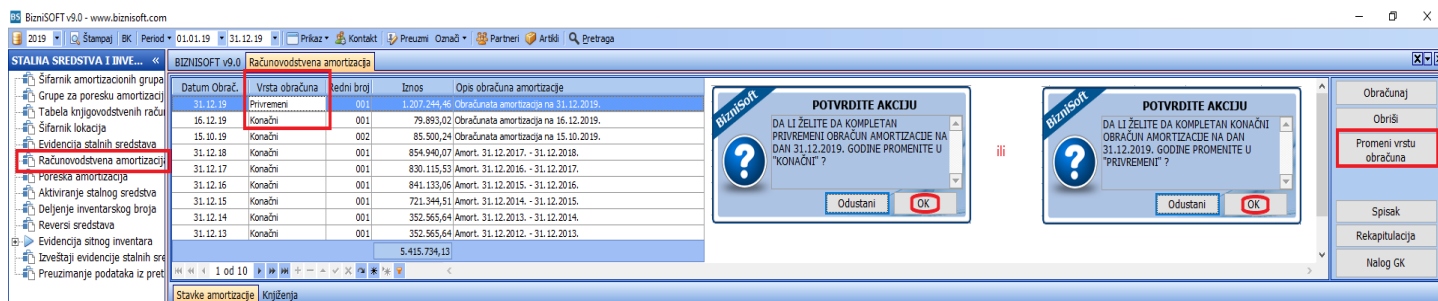

Slika 12a

Klikom na dugme Spisak, u gornjem desnom delu ekrana otvara se štampani primerak na kome se vidi stanje svih sredstava sa nabavnom, amortizovanom i sadašnjom vrednošću. Klikom na dugme Rekapitulacija, otvara se štampa rekapitulacije obračuna amortizacije na dan amortizacije sa stavovima i iznosima za knjiženje (Slika 12b).

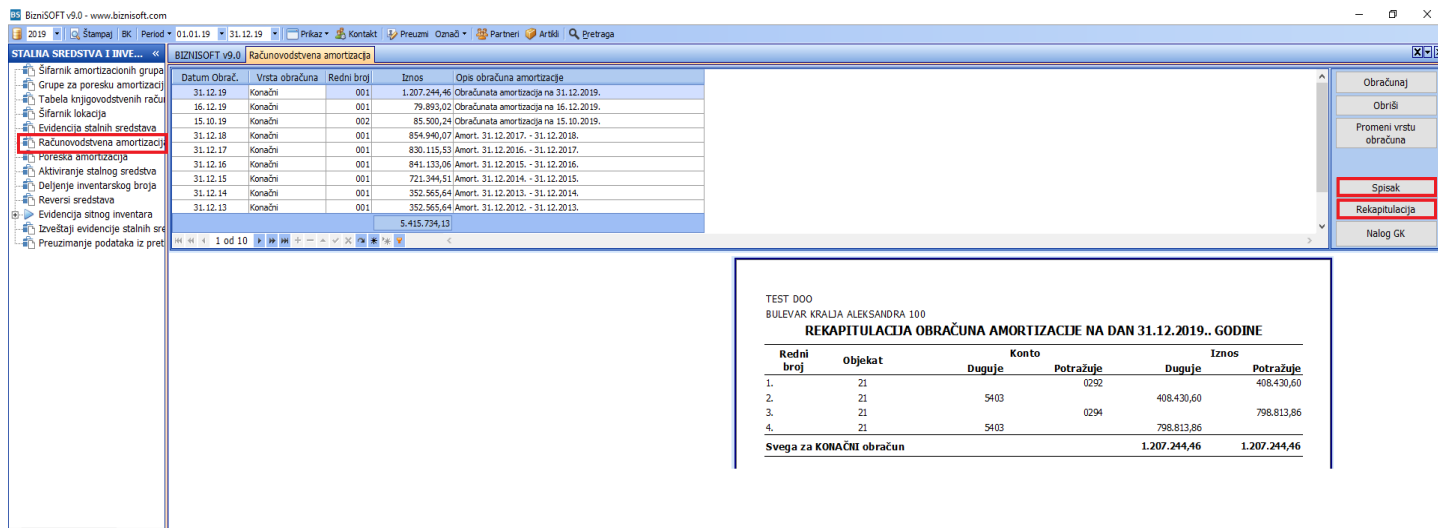

Slika 12b

Polje **Datum OD**, je informacija od kad kreće obračun računovodstvene amortizacije (za stare nabavke tu će biti prvi dan tekuće godine, za nove tu će biti prvi dan početka amortizacije koji se upisuje u polje **Dat.Aktivacije** u okviru **Nabavna Vrednost** (Slika 13)).

| Inv.Broj | Datum | Opis O.S. | Pore... | Metoda amo... | Datum OD | Osnovica | GodStopa | Dana / Meseci | % | Iznos | Opis Transakcije |
|----------|----------|-------------------------------|---------|----------------|----------|--------------|----------|---------------|-----------|------------|--|
| 1-1 | 27.08.10 | 1 MAGACIN | 1 | Proporcionalna | 01.01.19 | 7.381.930,24 | 1.8000 | 365 | 1,800000 | 132.874,74 | Obracunata amortizacija na 31.12.2019. |
| 10-10 | 01.04.19 | 1 KAMION | 3 | Proporcionalna | 01.04.19 | 475.000,00 | 15,0000 | 275 | 11,301370 | 53.681,51 | Obracunata amortizacija na 31.12.2019. |
| 11-11 | 20.06.19 | 1 KAMION | 3 | Proporcionalna | 01.07.19 | 2.380.000,00 | 14,5000 | 184 | 7,309589 | 173.968,22 | Obracunata amortizacija na 31.12.2019. |
| 12-12 | 01.07.19 | 1 KILME | 2 | Proporcionalna | 01.07.19 | 120.000,00 | 10,0000 | 184 | 5,041096 | 6.049,22 | Obracunata amortizacija na 31.12.2019. |
| 13-13 | 15.09.19 | 1 TEST OS | 2 | Proporcionalna | 15.09.19 | 77.500,00 | 10,0000 | 108 | 2,958904 | 2.293,15 | Obracunata amortizacija na 31.12.2019. |
| 14-14 | 15.09.19 | 1 TEST OS1 | 3 | Proporcionalna | 15.09.19 | 250.000,00 | 10,0000 | 108 | 2,958904 | 7.397,26 | Obracunata amortizacija na 31.12.2019. |
| 15-15 | 05.10.19 | 1 TEST OS2 | 3 | Proporcionalna | 05.10.19 | 350.000,00 | 10,0000 | 88 | 2,410959 | 8.438,26 | Obracunata amortizacija na 31.12.2019. |
| 16-16 | 05.10.19 | 1 ZGRADA | 1 | Proporcionalna | 05.10.19 | 5.000.000,00 | 2,5000 | 88 | 0,602740 | 30.137,00 | Obracunata amortizacija na 31.12.2019. |
| 5-5 | 15.09.19 | 1 PUTNIČKO VOZILO MERCEDES | 2 | Proporcionalna | 15.09.19 | 95.000,00 | 15,5000 | 108 | 4,586301 | 4.356,99 | Obracunata amortizacija na 31.12.2019. |
| 5-5 | 17.03.15 | 1 PUTNIČKO VOZILO MERCEDES | 2 | Proporcionalna | 01.01.19 | 2.670.000,00 | 15,5000 | 365 | 15,500000 | 413.850,00 | Obracunata amortizacija na 31.12.2019. |
| 6-6 | 15.03.19 | 1 MAGACIN SKLADIŠTE | 1 | Proporcionalna | 15.03.19 | 1.000.000,00 | 1,8000 | 292 | 1,440000 | 14.400,00 | Obracunata amortizacija na 31.12.2019. |
| 6-6 | 15.10.19 | 1 MAGACIN SKLADIŠTE | 1 | Proporcionalna | 15.10.19 | 500.000,00 | 1,8000 | 78 | 0,384658 | 1.923,29 | Obracunata amortizacija na 31.12.2019. |
| 6-6 | 01.03.15 | 1 MAGACIN SKLADIŠTE | 1 | Proporcionalna | 01.01.19 | 4.325.286,95 | 1,8000 | 365 | 1,800000 | 77.855,17 | Obracunata amortizacija na 31.12.2019. |
| 7-7 | 01.08.19 | 1 TERETNO VOZILO IVECO 33S11V | 3 | Proporcionalna | 01.08.19 | 65.000,00 | 14,3000 | 153 | 5,994247 | 3.896,26 | Obracunata amortizacija na 31.12.2019. |
| 7-7 | 01.10.16 | 1 TERETNO VOZILO IVECO 33S11V | 3 | Proporcionalna | 01.01.19 | 679.552,00 | 14,3000 | 365 | 14,300000 | 97.175,94 | Obracunata amortizacija na 31.12.2019. |
| 8-8 | 17.10.18 | 1 APARTMAN | 1 | Proporcionalna | 01.01.19 | 8.274.847,00 | 1,8000 | 365 | 1,800000 | 148.947,25 | Obracunata amortizacija na 31.12.2019. |
| 9-9 | 15.03.19 | 1 PUTNIČKI AUTOMOBIL | 2 | Proporcionalna | 15.03.19 | 250.000,00 | 15,0000 | 292 | 12,000000 | 30.000,00 | Obracunata amortizacija na 31.12.2019. |

Slika 13

Način obračuna računovodstvene amortizacije se sad računa po danima od datuma "Dat.Aktivacija" do datuma amortizacije.

Specifikacija obračuna amortizacije prikazuje broj dana za nove obračune (Slika14) tj. broj meseci za stare obračune (Slika 14a).

| Inv.Broj | Datum | Opis O.S. | Pore... | Metoda amo... | Datum OD | Osnovica | GodStopa | Dana / Meseci | % | Iznos | Opis Transakcije |
|----------|----------|-------------------------------|---------|----------------|----------|--------------|----------|---------------|-----------|------------|--|
| 1-1 | 27.08.10 | 1 MAGACIN | 1 | Proporcionalna | 01.01.19 | 7.381.930,24 | 1.8000 | 365 | 1,800000 | 132.874,74 | Obracunata amortizacija na 31.12.2019. |
| 10-10 | 01.04.19 | 1 KAMION | 3 | Proporcionalna | 01.04.19 | 475.000,00 | 15,0000 | 275 | 11,301370 | 53.681,51 | Obracunata amortizacija na 31.12.2019. |
| 11-11 | 20.06.19 | 1 KAMION | 3 | Proporcionalna | 01.07.19 | 2.380.000,00 | 14,5000 | 184 | 7,309589 | 173.968,22 | Obracunata amortizacija na 31.12.2019. |
| 12-12 | 01.07.19 | 1 KILME | 2 | Proporcionalna | 01.07.19 | 120.000,00 | 10,0000 | 184 | 5,041096 | 6.049,22 | Obracunata amortizacija na 31.12.2019. |
| 13-13 | 15.09.19 | 1 TEST OS | 2 | Proporcionalna | 15.09.19 | 77.500,00 | 10,0000 | 108 | 2,958904 | 2.293,15 | Obracunata amortizacija na 31.12.2019. |
| 14-14 | 15.09.19 | 1 TEST OS1 | 3 | Proporcionalna | 15.09.19 | 250.000,00 | 10,0000 | 108 | 2,958904 | 7.397,26 | Obracunata amortizacija na 31.12.2019. |
| 15-15 | 05.10.19 | 1 TEST OS2 | 3 | Proporcionalna | 05.10.19 | 350.000,00 | 10,0000 | 88 | 2,410959 | 8.438,26 | Obracunata amortizacija na 31.12.2019. |
| 16-16 | 05.10.19 | 1 ZGRADA | 1 | Proporcionalna | 05.10.19 | 5.000.000,00 | 2,5000 | 88 | 0,602740 | 30.137,00 | Obracunata amortizacija na 31.12.2019. |
| 5-5 | 15.09.19 | 1 PUTNIČKO VOZILO MERCEDES | 2 | Proporcionalna | 15.09.19 | 95.000,00 | 15,5000 | 108 | 4,586301 | 4.356,99 | Obracunata amortizacija na 31.12.2019. |
| 5-5 | 17.03.15 | 1 PUTNIČKO VOZILO MERCEDES | 2 | Proporcionalna | 01.01.19 | 2.670.000,00 | 15,5000 | 365 | 15,500000 | 413.850,00 | Obracunata amortizacija na 31.12.2019. |
| 6-6 | 15.03.19 | 1 MAGACIN SKLADIŠTE | 1 | Proporcionalna | 15.03.19 | 1.000.000,00 | 1,8000 | 292 | 1,440000 | 14.400,00 | Obracunata amortizacija na 31.12.2019. |
| 6-6 | 15.10.19 | 1 MAGACIN SKLADIŠTE | 1 | Proporcionalna | 15.10.19 | 500.000,00 | 1,8000 | 78 | 0,384658 | 1.923,29 | Obracunata amortizacija na 31.12.2019. |
| 6-6 | 01.03.15 | 1 MAGACIN SKLADIŠTE | 1 | Proporcionalna | 01.01.19 | 4.325.286,95 | 1,8000 | 365 | 1,800000 | 77.855,17 | Obracunata amortizacija na 31.12.2019. |
| 7-7 | 01.08.19 | 1 TERETNO VOZILO IVECO 33S11V | 3 | Proporcionalna | 01.08.19 | 65.000,00 | 14,3000 | 153 | 5,994247 | 3.896,26 | Obracunata amortizacija na 31.12.2019. |
| 7-7 | 01.10.16 | 1 TERETNO VOZILO IVECO 33S11V | 3 | Proporcionalna | 01.01.19 | 679.552,00 | 14,3000 | 365 | 14,300000 | 97.175,94 | Obracunata amortizacija na 31.12.2019. |
| 8-8 | 17.10.18 | 1 APARTMAN | 1 | Proporcionalna | 01.01.19 | 8.274.847,00 | 1,8000 | 365 | 1,800000 | 148.947,25 | Obracunata amortizacija na 31.12.2019. |
| 9-9 | 15.03.19 | 1 PUTNIČKI AUTOMOBIL | 2 | Proporcionalna | 15.03.19 | 250.000,00 | 15,0000 | 292 | 12,000000 | 30.000,00 | Obracunata amortizacija na 31.12.2019. |

Slika 14

BiznisSOFT v9.0 - www.biznissoft.com

2019 | Štampaj | BK | Period: 01.01.19 - 31.12.19 | Prikaz: Kontakt | Preuzmi | Oznaci | Partneri | Arhiv | Pretraga

STALNA SREDSTVA I INVE... | BiznisSOFT v9.0 | Računovodstvena amortizacija

| Datum obrač. | Vrsta obračuna | Redni broj | Znos | Opis obračuna amortizacije |
|--------------|----------------|------------|--------------|--|
| 31.12.19 | Privremeni | 001 | 1.207.244,46 | Obračunata amortizacija na 31.12.2019. |
| 16.12.19 | Konačni | 001 | 79.893,02 | Obračunata amortizacija na 16.12.2019. |
| 15.10.19 | Konačni | 002 | 85.500,24 | Obračunata amortizacija na 15.10.2019. |
| 31.12.18 | Konačni | 001 | 854.940,07 | Amort. 31.12.2017. - 31.12.2018. |
| 31.12.17 | Konačni | 001 | 830.115,53 | Amort. 31.12.2016. - 31.12.2017. |
| 31.12.16 | Konačni | 001 | 841.133,06 | Amort. 31.12.2015. - 31.12.2016. |
| 31.12.15 | Konačni | 001 | 721.346,51 | Amort. 31.12.2014. - 31.12.2015. |
| 31.12.14 | Konačni | 001 | 352.565,64 | Amort. 31.12.2013. - 31.12.2014. |
| 31.12.13 | Konačni | 001 | 352.565,64 | Amort. 31.12.2012. - 31.12.2013. |
| | | | 5.415.734,13 | |

4 od 10

Stavke amortizacije | Krijerjenje

| Inv.Broj | Datum | R... | Opis O.S. | Pore... | Metoda amo... | Datum OD | Osnovica | GodStoppa | Dana | Meseci | % | Znos | Opis Transakcije |
|----------|----------|------|----------------------------|---------|---------------|----------------|----------|--------------|---------|--------|-----------|------------|----------------------------------|
| 1-1 | 27.08.10 | 1 | MAGACIN | | 1 | Proporcionalna | 31.12.17 | 7.281.930,24 | 1.8000 | 12 | 1,800000 | 132.874,74 | Amort. 31.12.2017. - 31.12.2018. |
| 4-4 | 30.11.12 | 1 | VILJUSKAR LINDE H ZOO | | 3 | Proporcionalna | 31.12.17 | 833.536,00 | 13,0000 | 12 | 13,000000 | 108.389,68 | Amort. 31.12.2017. - 31.12.2018. |
| 5-5 | 17.03.15 | 1 | PUTNIČKO VOZILO MERCEDES | | 2 | Proporcionalna | 31.12.17 | 2.670.000,00 | 15,5000 | 12 | 15,500000 | 413.850,00 | Amort. 31.12.2017. - 31.12.2018. |
| 6-6 | 01.03.15 | 1 | MAGACIN SKLADIŠTE | | 1 | Proporcionalna | 31.12.17 | 4.325.286,95 | 1,8000 | 12 | 1,800000 | 77.855,17 | Amort. 31.12.2017. - 31.12.2018. |
| 7-7 | 01.10.16 | 1 | TRETNO VOZILO IVECO 35S11V | | 3 | Proporcionalna | 31.12.17 | 679.552,00 | 14,3000 | 12 | 14,300000 | 97.175,94 | Amort. 31.12.2017. - 31.12.2018. |
| 8-8 | 17.10.18 | 1 | APARTMANI | | 1 | Proporcionalna | 17.10.18 | 8.274.847,00 | 1,8000 | 2 | 0,300000 | 24.824,54 | Amort. 17.10.2018. - 31.12.2018. |

24.165.152,19 | 854.940,07

1 od 6

Slika 14a

Omogućeno je da postoji više amortizacija na isti dan, ubacivanjem još jednog polja pod nazivom **Redni broj** (Slika 15).

BiznisSOFT v9.0 - www.biznissoft.com

2019 | Štampaj | BK | Period: 01.01.19 - 31.12.19 | Prikaz: Kontakt | Preuzmi | Oznaci | Partneri | Arhiv | Pretraga

STALNA SREDSTVA I INVE... | BiznisSOFT v9.0 | Računovodstvena amortizacija

| Datum obrač. | Vrsta obračuna | Redni broj | Znos | Opis obračuna amortizacije |
|--------------|----------------|------------|--------------|----------------------------------|
| 15.12.19 | Konačni | 001 | 103.609,67 | Amort. 01.01.2019. - 15.12.2019. |
| 15.12.19 | Konačni | 002 | 96.404,98 | Amort. 01.01.2019. - 15.12.2019. |
| 15.12.19 | Konačni | 003 | 28.356,17 | Amort. 15.03.2019. - 15.12.2019. |
| 31.12.18 | Konačni | 001 | 854.940,07 | Amort. 31.12.2017. - 31.12.2018. |
| 31.12.17 | Konačni | 001 | 830.115,53 | Amort. 31.12.2016. - 31.12.2017. |
| 31.12.16 | Konačni | 001 | 841.133,06 | Amort. 31.12.2015. - 31.12.2016. |
| 31.12.15 | Konačni | 001 | 721.346,51 | Amort. 31.12.2014. - 31.12.2015. |
| 31.12.14 | Konačni | 001 | 352.565,64 | Amort. 31.12.2013. - 31.12.2014. |
| 31.12.13 | Konačni | 001 | 352.565,64 | Amort. 31.12.2012. - 31.12.2013. |
| | | | 4.271.467,23 | |

1 od 10

Stavke amortizacije | Krijerjenje

| Inv.Broj | Opis O.S. | Poreska grupa | Metoda amortizacije | Datum OD | Osnovica | GodStoppa | Dana / Meseci | % | Znos | Opis Transakcije |
|----------|----------------------|---------------|---------------------|----------|------------|-----------|-----------------|-----------|------------|----------------------------------|
| 4-4 | VILJUSKAR LINDEH ZOO | 3 | Proporcionalna | 01.01.19 | 833.536,00 | 13,0000 | 399 / 12,430137 | 12,430137 | 103.609,67 | Amort. 01.01.2019. - 15.12.2019. |

833.536,00 | 103.609,67

1 od 1

3 - TEST DOO | BEGRAD | 011 - MALOPRODAJA | CAPS | NUM | SCRL | INS

Slika 15

Formiran nalog za amortizaciju u glavnoj knjizi, do sad je bio u format **AMSS-GGMMDD** (Slika 16),

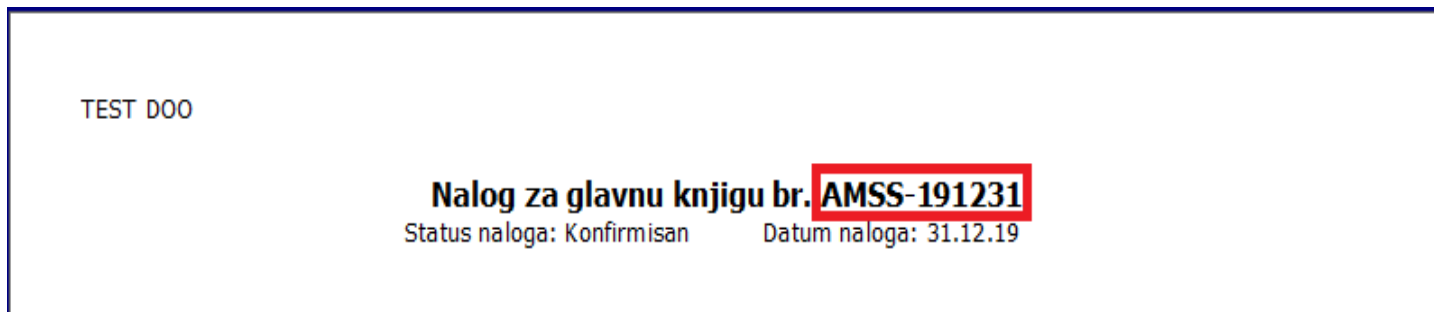

Slika 16

a sada je u formatu **AMSS-GGMMDD-BBB** (Slika 16a), gde je BBB broj amortizacije (koji se inače dodeljuje automatski).



Slika 16a

Ukoliko je vrsta obračuna amortizacije **Konačni**, isti se ne može obrisati dok mu se ne promeni vrsta obračuna na **Privremeni**, program će izbaciti poruku (Slika 17).

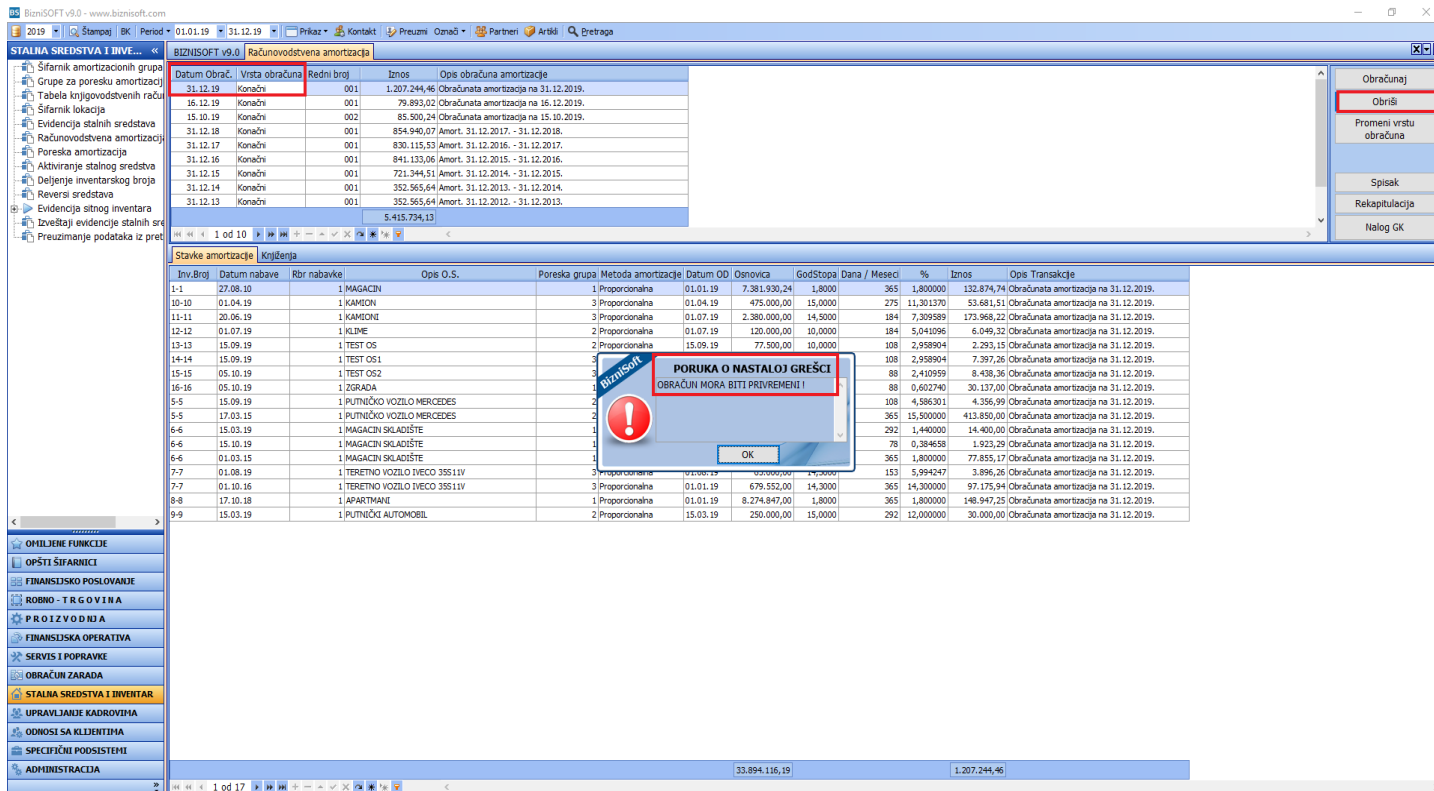

Slika 17

Klikom na **Nalog GK** knjiži se amortizacija u finansijsko. Kroz tab **Knjiženja**, može da se vidi da li je za određenu amortizaciju odrađen Nalog GK ili nije, kao i da se isti štampa (Slika 18).

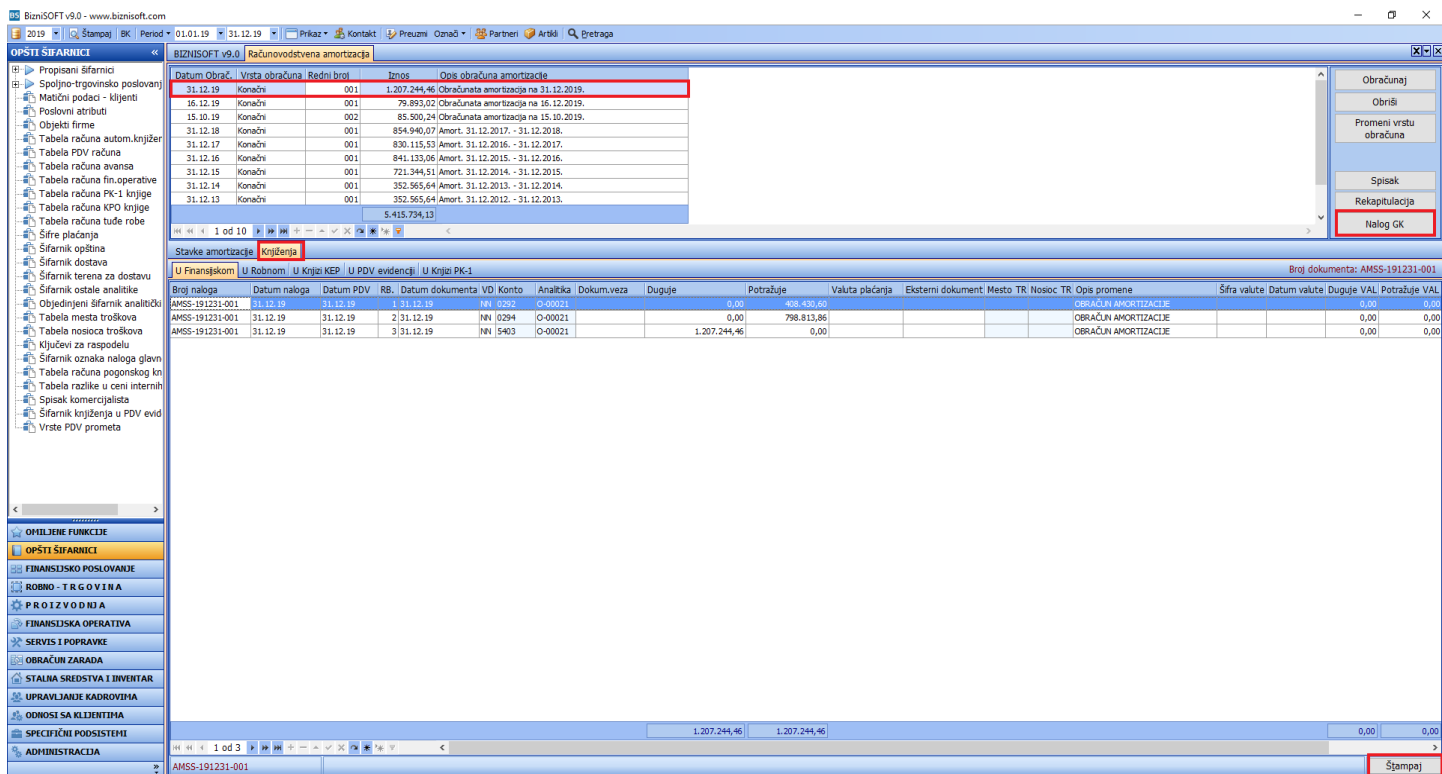

Slika 18

Ukoliko je potrebno da se proknjižen nalog amortizacije obriše, potrebno je ponovo kliknuti na Nalog GK, potvrditi i prvu i drugu poruku na OK (Slika 18a).

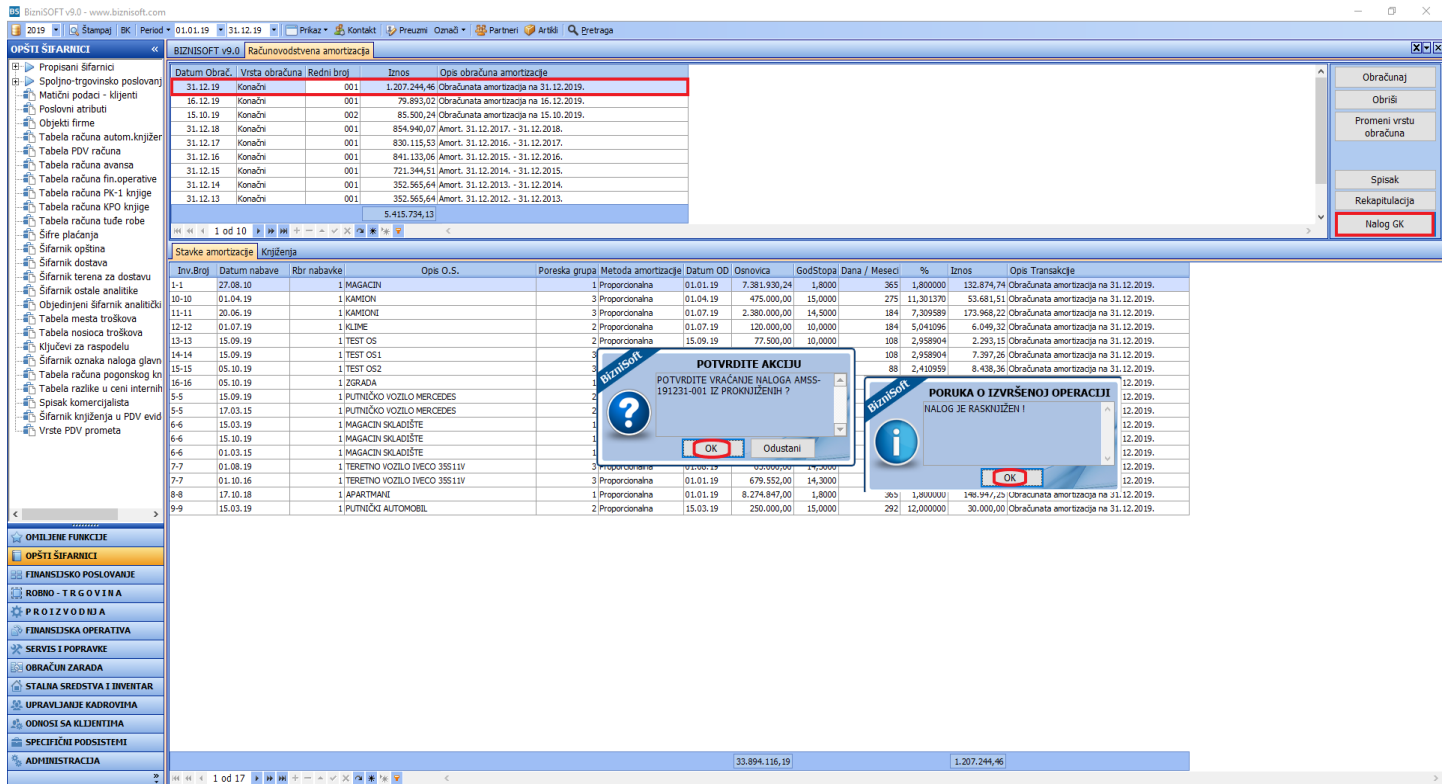

Slika 18a

Poreska amortizacija

Poreska amortizacija se sastoji od Obrasca OA, Obrasca POA i Obrasca OA1 (Slika 19).

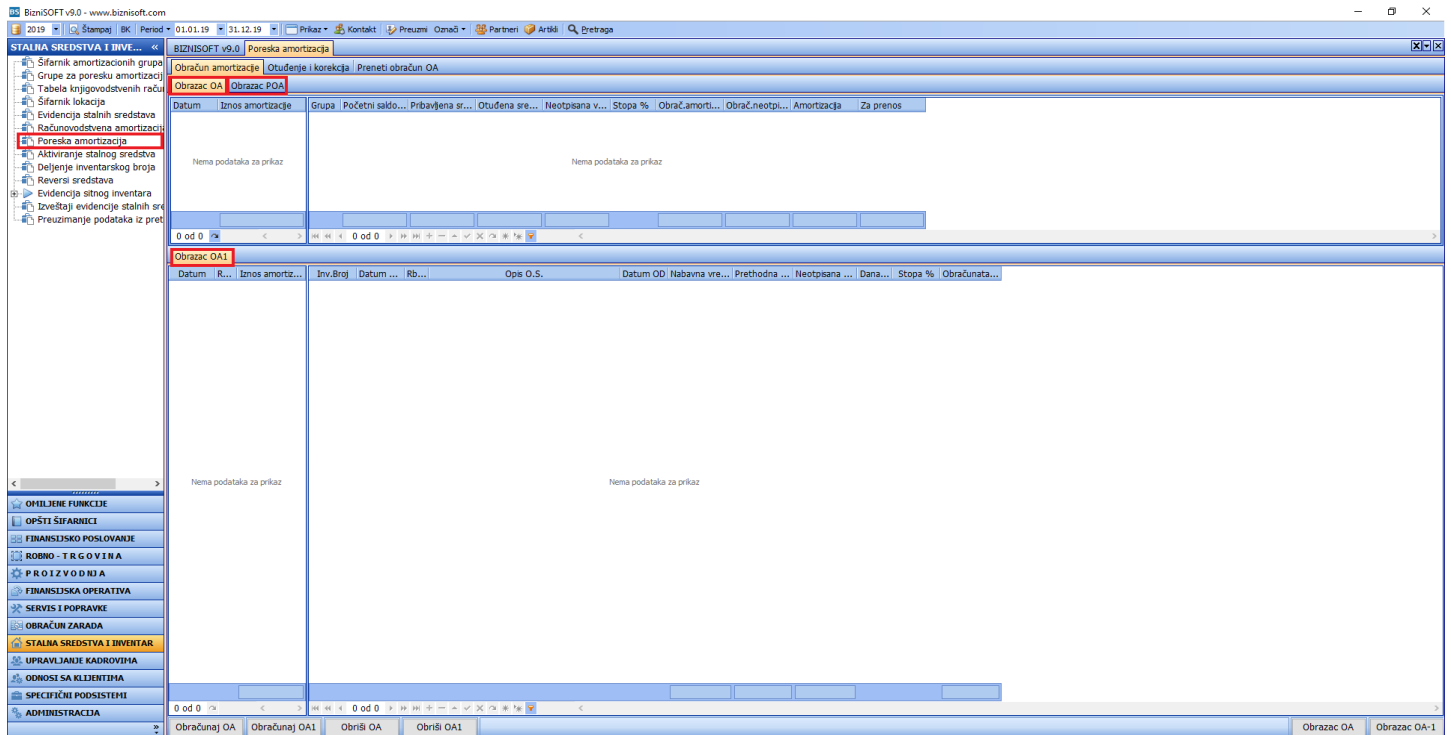

Slika 19

Pre formiranja Obrasca OA, ako je to prvi obračun u programu, a postoji obračun za prethodnu godinu, potrebno je popuniti odgovarajuće iznose **Neotpisane vrednosti** na dan 31.12. prethodne godine, za svaku grupu u opciji **Preneti obračun OA** (Slika 20).

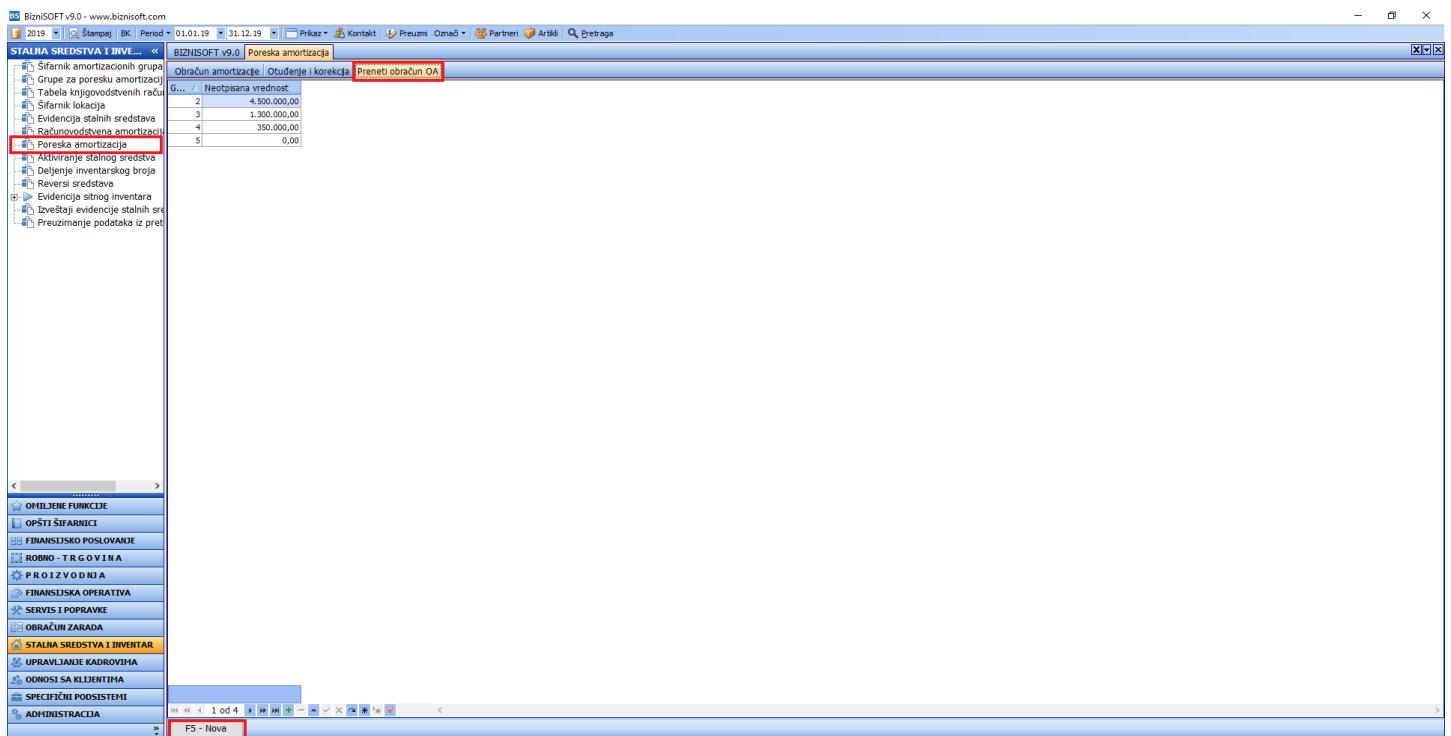

Slika 20

Takođe, ukoliko u toku godine postoje otpisi osnovnih sredstava, potrebno je da se u opciji **Otuđenje i korekcija** klikne na **Preuzmi iz otpisa i prodaje**, kako bi se preuzeli podaci i popunilo adekvatno polje u samom Obrascu OA - **Otuđena sredstva** (Slika 20a).

| Dzml... | Inv.broj | Naziv stalnog sredstva - opis | Datum nabavke | Status sredstva | Por.grupa | % Por.amortizacije | Datum promene | Tip unosa | Iznos otuđenja | Korekcija početnog salda |
|---------|----------|-------------------------------|---------------|-----------------|-----------|--------------------|---------------|-----------|----------------|--------------------------|
| 4 | | 4 VILJUGAR LINKE-H 200 | 30.11.12 | Neaktivno OS | 3 | 15,00 | 96.62,20 | Preuzeto | 267.212,54 | 0,00 |

Slika 20a

Ukoliko postoji dodatno ulaganje na nekom osnovnom sredstvu nabavljenom pre 31.12.2018. god., potrebno je obratiti pažnju da li je to ulaganje veće ili manje od 10% njegove računovodstvene neotpisane vrednosti. Ukoliko je manje, Tip poreske amortizacije ostaje OA/OA1 Obrazac, ako je ulaganje veće, onda je potrebno da se u Evidenciji stalnih sredstava, Tip poreske amortizacije promeni na POA Obrazac i popuni polje **Prethodna OA**. U tom polju je potrebno upisati iznos obračunate prethodne amortizacije za to osnovno sredstvo, kako bi se dobila njena sadašnja vrednost kao nabavna vrednost u POA Obrascu.

Kad su ispunjeni svi potrebni uslovi klikne se na formiranje obrasca – **Obračunaj OA**. Kad sredstvo promeni obračun tip poreske amortizacije (sa OA Obrazac na POA Obrazac), taj podatak (odnosno iznos tog osnovnog sredstva) mora se ručno upisati u Obrazac OA u kolonu **Otuđena sredstva** ili povećati iznos te kolone, ukoliko postoje evidentirani otpisi i otuđenja.

Omogućeno je da se kolone u Obrascu OA mogu ručno ispraviti ili popuniti, a samim tim automatski će iznosi u kolonoma koje predstavljaju zbir, biti korigovane.

Ono što je još bitno kod ovog obrasca, to je da morate sami da korigujete kolonu **Za prenos** na osnovu dva uslova koja važe za to, a to su: Iznos 5 prosečnih plata za decembar (koji izlazi 25.02. tekuće godine) ili iznos manji od odgovarajućeg procenta za svaku grupu krajnjeg salda na dan 31.12. prethodne godine (početni saldo grupe) (Slika 21).

BiznisSOFT v9.0 - www.biznissoft.com

2019 | Štampaj | BK | Period: 01.01.19 | 31.12.19 | Prikaz: Kontakt | Preuzmi | Oznaci | Partneri | Arhiv | Pretraga

BIZNISOF v9.0 Poreska amortizacija

Obračun amortizacije Otuđenje i korekcija Preneti obračun OA

Obrazac OA Obrazac POA

| Datum | Iznos amortizacije | Grupa | Početni saldo grupe | Pribavljena sredstva | Otuđena sredstva | Neotpisana vrednost | Stopa % | Obrač.amortizacija | Obrač.neotpisana vrednost | Amortizacija | Za prenos |
|----------|--------------------|-------|---------------------|----------------------|------------------|---------------------|---------|--------------------|---------------------------|--------------|--------------|
| 31.12.19 | 694.168,12 | 2 | 4.500.000,00 | 95.000,00 | 0,00 | 4.595.000,00 | 10 | 459.500,00 | 4.135.500,00 | 459.500,00 | 4.135.500,00 |
| | | 3 | 1.300.000,00 | 65.000,00 | 267.212,54 | 1.097.787,46 | 15 | 164.668,12 | 933.119,34 | 164.668,12 | 933.119,34 |
| | | 4 | 350.000,00 | 0,00 | 0,00 | 350.000,00 | 20 | 70.000,00 | 280.000,00 | 70.000,00 | 280.000,00 |
| | | 5 | 0,00 | 0,00 | 0,00 | 0,00 | 30 | 0,00 | 0,00 | 0,00 | 0,00 |
| | 694.168,12 | | 6.150.000,00 | 160.000,00 | 267.212,54 | 6.042.787,46 | | 694.168,12 | 5.348.619,34 | 694.168,12 | 5.348.619,34 |

1 od 1

Obrazac OA1

| Datum | R... | Iznos amortiz... | Inz.Broj | Datum nabavk... | Rb... | Opis O.S. | Datum OD | Nabavna vrednost | Prethodna amortizacija | Neotpisana vrednost | Dana / meseci | Stopa % | Obračunata amortizacija |
|-------------------------|------|------------------|----------|-----------------|-------|-----------|----------|------------------|------------------------|---------------------|---------------|---------|-------------------------|
| Nema podataka za prikaz | | | | | | | | | | | | | |

0 od 0

Obračunaj OA Obračunaj OA1 Obrisni OA Obrisni OA1

Za štampanje obrasca

Slika 21

Kad se formira OA1 Obrazac, ukoliko nije rađen prethodnih godina u programu, potrebno je da se u tabeli ručno popune iznosi **Prethodna amortizacija**, kako bi kolona **Neotpisana vrednost** bila ispravna. Kao i kod OA Obrascu, kolone se mogu ručno korigovati (Slika 21a).

BiznisSOFT v9.0 - www.biznissoft.com

2019 | Štampaj | BK | Period: 01.01.19 | 31.12.19 | Prikaz: Kontakt | Preuzmi | Oznaci | Partneri | Arhiv | Pretraga

BIZNISOF v9.0 Poreska amortizacija

Obračun amortizacije Otuđenje i korekcija Preneti obračun OA

Obrazac OA Obrazac POA

| Datum | Iznos amortizacije | Grupa | Početni saldo grupe | Pribavljena sredstva | Otuđena sredstva | Neotpisana vrednost | Stopa % | Obrač.amortizacija | Obrač.neotpisana vrednost | Amortizacija | Za prenos |
|----------|--------------------|-------|---------------------|----------------------|------------------|---------------------|---------|--------------------|---------------------------|--------------|--------------|
| 31.12.19 | 694.168,12 | 2 | 4.500.000,00 | 95.000,00 | 0,00 | 4.595.000,00 | 10 | 459.500,00 | 4.135.500,00 | 459.500,00 | 4.135.500,00 |
| | | 3 | 1.300.000,00 | 65.000,00 | 267.212,54 | 1.097.787,46 | 15 | 164.668,12 | 933.119,34 | 164.668,12 | 933.119,34 |
| | | 4 | 350.000,00 | 0,00 | 0,00 | 350.000,00 | 20 | 70.000,00 | 280.000,00 | 70.000,00 | 280.000,00 |
| | | 5 | 0,00 | 0,00 | 0,00 | 0,00 | 30 | 0,00 | 0,00 | 0,00 | 0,00 |
| | 694.168,12 | | 6.150.000,00 | 160.000,00 | 267.212,54 | 6.042.787,46 | | 694.168,12 | 5.348.619,34 | 694.168,12 | 5.348.619,34 |

1 od 1

Obrazac OA1

| Datum | R... | Iznos amortiz... | Inz... | Datum nabavke | Rb... | Opis O.S. | Datum OD | Nabavna vrednost | Prethodna amortizacija | Neotpisana vrednost | Dana / meseci | Stopa % | Obračunata amortizacija |
|----------|------|------------------|--------|---------------|-------|-------------------|----------|------------------|------------------------|---------------------|---------------|----------|-------------------------|
| 31.12.19 | 001 | 522.222,85 | 1-1 | 27.08.10 | 1 | MAGACIN | 01.01.19 | 7.381.930,24 | 1.691.692,35 | 5.690.237,89 | 365 | 2,500000 | 184.548,26 |
| | | | 6-6 | 15.03.19 | 1 | MAGACIN SKLADIŠTE | 15.03.19 | 1.000.000,00 | 513.627,82 | 486.372,18 | 292 | 2,500000 | 20.000,00 |
| | | | 8-8 | 17.10.18 | 1 | APARTMANI | 01.01.19 | 8.274.847,00 | 241.349,71 | 8.033.497,29 | 365 | 2,500000 | 206.871,18 |

522.222,85

16.656.777,24 2.446.669,88 14.210.107,36 411.419,44

1 od 1

Obračunaj OA Obračunaj OA1 Obrisni OA Obrisni OA1

Za štampanje obrasca

Slika 21a

Kad su formirani OA i OA1 obrasci, onda se formira Obrazac POA. Klikne se na **Obračunaj** i potvrdi se poruka enterom (Slika 22).

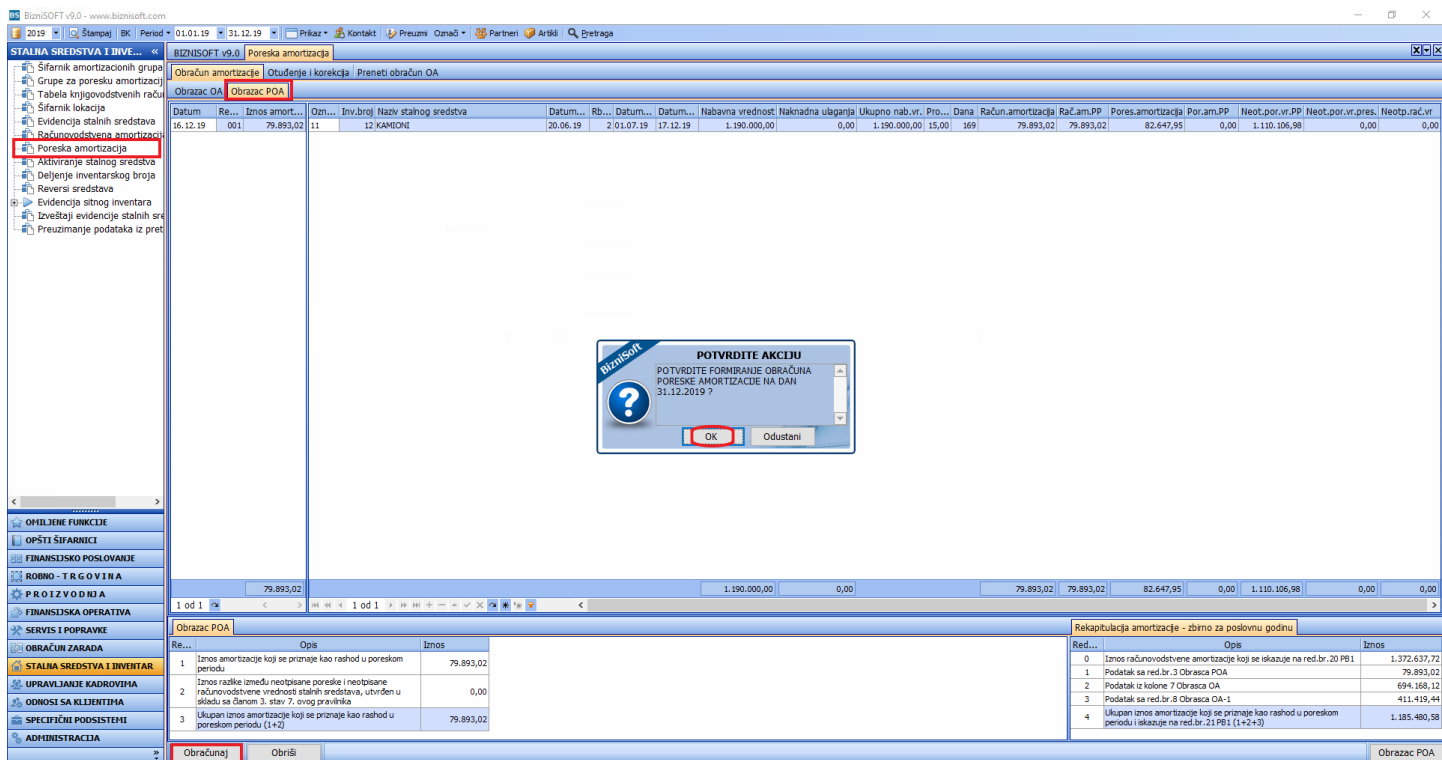

Slika 22

i dobije se popunjen Obrazac POA (Slika 22a).

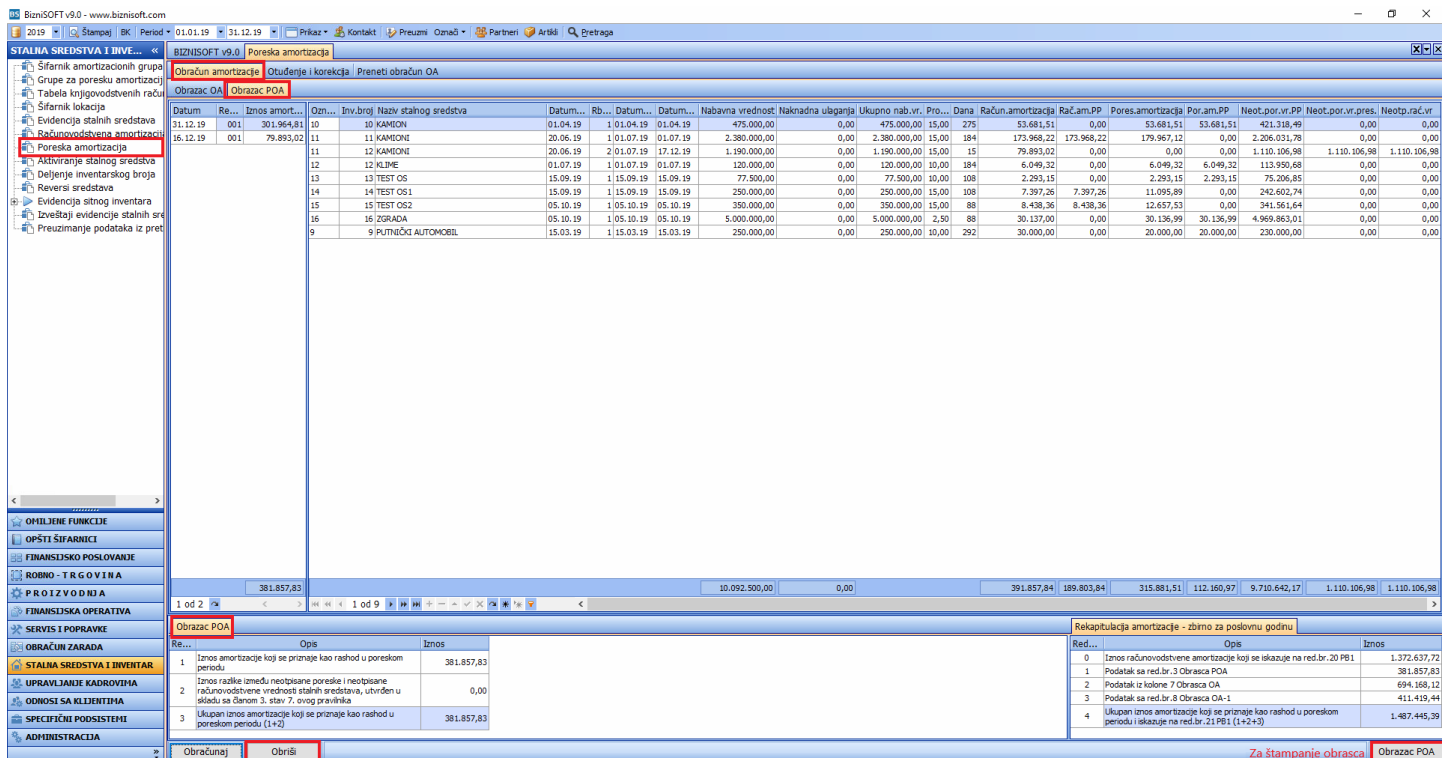

Slika 22a

U gornjem delu prozora su sva osnovna sredstva koja ulaze u POA obrazac, gde se za svako osnovno sredstvo vidi Naziv; Datum nabavke; Datum aktiviranja; Datum OD; Nabavna vrednost; Naknadno ulaganje (ukoliko na nekom osnovnom sredstvu ima); Ukupna nabavna vrednost (nabavna vrednost + naknadna ulaganja); Procenat poreske stope; Broj dana (za koliko se radi obračun); Računovodstvena amortizacija; Poreska amortizacija; Rač.am.PP i Por.am.PP (ovde će biti popunjena odgovarajuća kolona u zavisnosti da li je manja računovodstvena ili poreska amortizacija koja se priznaje); Neotpisana poreska vrednost (ukupna nabavna vrednost – poreski priznata manja amortizacija); Neotpisana poreska vrednost i Neotpisana računovodstvena vrednost (ove dve kolone će biti popunjene samo kod osnovnih sredstava koja su otpisana. Razlika, ukoliko postoji između ove dve kolone, biće upisana u Obrascu POA, pod rednim brojem 2) (Slika 22b)

STALNA SREDSTVA I INVE... BIZNISOF v9.0 Poreska amortizacija

Obrazac amortizacije Otudjenje i korekcija Preneti obračun OA

Obrazac OA Obrazac POA

| Datum | Re... | Iznos amort... | Ozn... | Inv.broj | Naziv stalnog sredstva | Datum... | Rb... | Datum... | Datum... | Nabavna vrednost | Naknadna ulaganja | Ukupno nab.vr... | Pro... | Dana | Račun.amortizacija | Rač.am.PP | Pores.amortizacija | Por.am.PP | Neotp.por.vr.PP | Neotp.por.vr.pres. | Neotp.rač.vr |
|----------|-------|----------------|--------|----------|------------------------|----------|-------|----------|----------|------------------|-------------------|------------------|--------|------|--------------------|------------|--------------------|-----------|-----------------|--------------------|--------------|
| 31.12.19 | 001 | 301.964,81 | 10 | 10 | KAMION | 01.04.19 | 1 | 01.04.19 | 01.04.19 | 475.000,00 | 0,00 | 475.000,00 | 15,00 | 275 | 53.681,51 | 0,00 | 53.681,51 | 53.681,51 | 421.318,49 | 0,00 | 0,00 |
| 16.12.19 | 001 | 79.893,02 | 11 | 11 | KAMIONI | 20.06.19 | 1 | 01.07.19 | 01.07.19 | 2.380.000,00 | 0,00 | 2.380.000,00 | 15,00 | 184 | 173.968,22 | 173.968,22 | 179.967,12 | 0,00 | 2.206.031,78 | 0,00 | 0,00 |
| | | | 11 | 11 | KAMIONI | 20.06.19 | 2 | 01.07.19 | 17.12.19 | 1.190.000,00 | 0,00 | 1.190.000,00 | 15,00 | 15 | 79.893,02 | 0,00 | 0,00 | 0,00 | 1.110.106,98 | 1.110,106,98 | 1.110.106,98 |
| | | | 12 | 12 | KLIME | 01.07.19 | 1 | 01.07.19 | 01.07.19 | 120.000,00 | 0,00 | 120.000,00 | 10,00 | 184 | 6.049,32 | 0,00 | 6.049,32 | 6.049,32 | 113.950,68 | 0,00 | 0,00 |
| | | | 13 | 13 | TEST OS | 15.09.19 | 1 | 15.09.19 | 15.09.19 | 77.500,00 | 0,00 | 77.500,00 | 10,00 | 108 | 2.293,15 | 0,00 | 2.293,15 | 2.293,15 | 75.206,85 | 0,00 | 0,00 |
| | | | 14 | 14 | TEST OS1 | 15.09.19 | 1 | 15.09.19 | 15.09.19 | 250.000,00 | 0,00 | 250.000,00 | 15,00 | 108 | 7.397,26 | 7.397,26 | 11.095,89 | 0,00 | 242.602,74 | 0,00 | 0,00 |
| | | | 15 | 15 | TEST OS2 | 05.10.19 | 1 | 05.10.19 | 05.10.19 | 350.000,00 | 0,00 | 350.000,00 | 15,00 | 88 | 8.438,36 | 8.438,36 | 12.657,53 | 0,00 | 341.561,64 | 0,00 | 0,00 |
| | | | 16 | 16 | ZGRADA | 05.10.19 | 1 | 05.10.19 | 05.10.19 | 5.000.000,00 | 0,00 | 5.000.000,00 | 2,50 | 88 | 30.137,00 | 0,00 | 30.136,99 | 30.136,99 | 4.969.863,01 | 0,00 | 0,00 |
| | | | 9 | 9 | PUTNIČKI AUTOMOBIL | 15.03.19 | 1 | 15.03.19 | 15.03.19 | 250.000,00 | 0,00 | 250.000,00 | 10,00 | 292 | 30.000,00 | 0,00 | 20.000,00 | 20.000,00 | 230.000,00 | 0,00 | 0,00 |

Otpisano osnovno sredstvo, za koje je prilikom otpisa odrađen obračun POA

Za osnovna sredstva koja su nabavljena od 01.01.2019. godine i otpisana, prilikom otpisa i obračuna POA, formira se Obrazac POA sa odgovarajućim iznosima. Kad se na kraju godine formira Obrazac POA za sva osnovna sredstva i sredstva koja su otpisana račde se u tom obračunu, ali će iznosi u kolonama Rač.am.PP i Por.am.PP biti 0,00 kako ne bi došlo do dupliranja. Kod tih otpisanih osnovnih sredstava, biće popunjene poslednje dve kolone Neotp.por.vr.pres. i Neotp.rač.vr. Razlika između ove dve kolone, ukoliko postoji, biće upisana u Obrascu POA pod rednim brojem 2.

| Re... | Opis | Iznos |
|-------|---|------------|
| 1 | Iznos amortizacije koji se priznaje kao rashod u poreskom periodu | 381.857,83 |
| 2 | Iznos razlike između neotpisane poreske i neotpisane računovodstvene vrednosti stalnih sredstava, utvrđen u skladu sa članom 3. stav 7. ovog pravilnika | 0,00 |
| 3 | Ukupani iznos amortizacije koji se priznaje kao rashod u poreskom periodu (1+2) | 381.857,83 |

Razlika između ove dve kolone, ako postoji

| Red... | Opis | Iznos |
|--------|---|--------------|
| 0 | Iznos računovodstvene amortizacije koji se iskazuje na red.br.20 PB1 | 1.372.637,72 |
| 1 | Podatak sa red.br.3 Obrascu POA | 381.857,83 |
| 2 | Podatak iz kolone 7 Obrascu OA | 694.168,12 |
| 3 | Podatak sa red.br.8 Obrascu OA-1 | 411.419,44 |
| 4 | Ukupani iznos amortizacije koji se priznaje kao rashod u poreskom periodu i iskazuje na red.br.21 PB1 (1+2+3) | 1.487.445,39 |

Slika 22b

U donjem levom uglu je Obrazac POA, popunjen odgovarajućim podacima, a u desnom uglu **Rekapitulacija amortizacije** koja je popunjena sa odgovarajućim iznosima posebno za svaki obrazac, koji se priznaju u Poreskom bilansu (Slika 22c).

STALNA SREDSTVA I INVE... BIZNISOF v9.0 Poreska amortizacija

Obrazac amortizacije Otudjenje i korekcija Preneti obračun OA

Obrazac OA Obrazac POA

| Datum | Re... | Iznos amort... | Ozn... | Inv.broj | Naziv stalnog sredstva | Datum... | Rb... | Datum... | Datum... | Nabavna vrednost | Naknadna ulaganja | Ukupno nab.vr... | Pro... | Dana | Račun.amortizacija | Rač.am.PP | Pores.amortizacija | Por.am.PP | Neotp.por.vr.PP | Neotp.por.vr.pres. | Neotp.rač.vr |
|----------|-------|----------------|--------|----------|------------------------|----------|-------|----------|----------|------------------|-------------------|------------------|--------|------|--------------------|------------|--------------------|-----------|-----------------|--------------------|--------------|
| 31.12.19 | 001 | 301.964,81 | 10 | 10 | KAMION | 01.04.19 | 1 | 01.04.19 | 01.04.19 | 475.000,00 | 0,00 | 475.000,00 | 15,00 | 275 | 53.681,51 | 0,00 | 53.681,51 | 53.681,51 | 421.318,49 | 0,00 | 0,00 |
| 16.12.19 | 001 | 79.893,02 | 11 | 11 | KAMIONI | 20.06.19 | 1 | 01.07.19 | 01.07.19 | 2.380.000,00 | 0,00 | 2.380.000,00 | 15,00 | 184 | 173.968,22 | 173.968,22 | 179.967,12 | 0,00 | 2.206.031,78 | 0,00 | 0,00 |
| | | | 11 | 11 | KAMIONI | 20.06.19 | 2 | 01.07.19 | 17.12.19 | 1.190.000,00 | 0,00 | 1.190.000,00 | 15,00 | 15 | 79.893,02 | 0,00 | 0,00 | 0,00 | 1.110.106,98 | 1.110,106,98 | 1.110.106,98 |
| | | | 12 | 12 | KLIME | 01.07.19 | 1 | 01.07.19 | 01.07.19 | 120.000,00 | 0,00 | 120.000,00 | 10,00 | 184 | 6.049,32 | 0,00 | 6.049,32 | 6.049,32 | 113.950,68 | 0,00 | 0,00 |
| | | | 13 | 13 | TEST OS | 15.09.19 | 1 | 15.09.19 | 15.09.19 | 77.500,00 | 0,00 | 77.500,00 | 10,00 | 108 | 2.293,15 | 0,00 | 2.293,15 | 2.293,15 | 75.206,85 | 0,00 | 0,00 |
| | | | 14 | 14 | TEST OS1 | 15.09.19 | 1 | 15.09.19 | 15.09.19 | 250.000,00 | 0,00 | 250.000,00 | 15,00 | 108 | 7.397,26 | 7.397,26 | 11.095,89 | 0,00 | 242.602,74 | 0,00 | 0,00 |
| | | | 15 | 15 | TEST OS2 | 05.10.19 | 1 | 05.10.19 | 05.10.19 | 350.000,00 | 0,00 | 350.000,00 | 15,00 | 88 | 8.438,36 | 8.438,36 | 12.657,53 | 0,00 | 341.561,64 | 0,00 | 0,00 |
| | | | 16 | 16 | ZGRADA | 05.10.19 | 1 | 05.10.19 | 05.10.19 | 5.000.000,00 | 0,00 | 5.000.000,00 | 2,50 | 88 | 30.137,00 | 0,00 | 30.136,99 | 30.136,99 | 4.969.863,01 | 0,00 | 0,00 |
| | | | 9 | 9 | PUTNIČKI AUTOMOBIL | 15.03.19 | 1 | 15.03.19 | 15.03.19 | 250.000,00 | 0,00 | 250.000,00 | 10,00 | 292 | 30.000,00 | 0,00 | 20.000,00 | 20.000,00 | 230.000,00 | 0,00 | 0,00 |

Zbir ove dve kolone plus prethodni obračuni POA za otpisana osnovna sredstva

| Re... | Opis | Iznos |
|-------|---|------------|
| 1 | Iznos amortizacije koji se priznaje kao rashod u poreskom periodu | 381.857,83 |
| 2 | Iznos razlike između neotpisane poreske i neotpisane računovodstvene vrednosti stalnih sredstava, utvrđen u skladu sa članom 3. stav 7. ovog pravilnika | 0,00 |
| 3 | Ukupani iznos amortizacije koji se priznaje kao rashod u poreskom periodu (1+2) | 381.857,83 |

| Red... | Opis | Iznos |
|--------|---|--------------|
| 0 | Iznos računovodstvene amortizacije koji se iskazuje na red.br.20 PB1 | 1.372.637,72 |
| 1 | Podatak sa red.br.3 Obrascu POA | 381.857,83 |
| 2 | Podatak iz kolone 7 Obrascu OA | 694.168,12 |
| 3 | Podatak sa red.br.8 Obrascu OA-1 | 411.419,44 |
| 4 | Ukupani iznos amortizacije koji se priznaje kao rashod u poreskom periodu i iskazuje na red.br.21 PB1 (1+2+3) | 1.487.445,39 |

Slika 22c

Ukoliko vam prilikom formiranja Obrasca POA izađe poruka kao sa Slike 23,

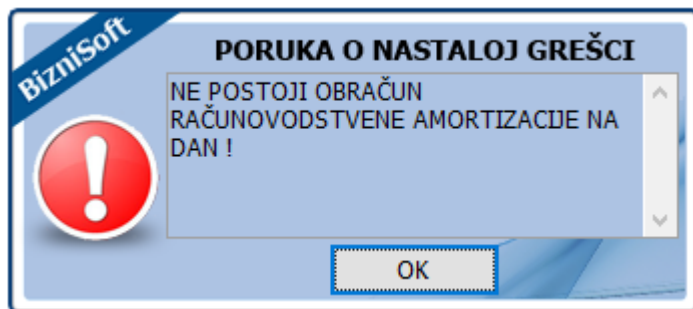

Slika 23

to znači da niste odradili obračun računovodstvene amortizacije ili vam je isti ostao kao Privremeni, u tom slučaju potrebno je da prvo formirate taj obračun ili da mu promenite vrstu obračuna na Konačni, pa onda ponovo kliknete na Obračunaj.

Rekapitulacija ili stavke osnovnih sredstava se mogu odštampati, tako što će se kliknuti na bilo koju stavku iz željene tabele, pa na Štampaj u gornjem levom uglu ili desnim klikom na bilo koju stavku iz željene tabele, pa na Štampaj tabelu (Slika 24)

| Datum | Re... | Iznos amort... | Ozn... | Im... | Naziv stalnog sredstva | Datum... | Rb... | Datum... | Datum... | Nabavna vrednost | Naknadna ulaganja | Ukupno nab.vr. | Pro... | Dana | Račun.amortizacija | Rač.am.PP | Pores.amortizacija | Por.am.PP | Neot.por.vr.PP | Neot.por.vr.pres. | Neotp.rač.vr |
|----------|-------|----------------|--------|-------|------------------------|----------|-------|----------|----------|------------------|-------------------|----------------|--------|-----------|--------------------|------------|--------------------|--------------|----------------|-------------------|--------------|
| 31.12.19 | 001 | 301.964,81 | 9 | 9 | PUTNIČKI AUTOMOBIL | 15.03.19 | 1 | 15.03.19 | 15.03.19 | 250.000,00 | 0,00 | 250.000,00 | 10,00 | 292 | 30.000,00 | 0,00 | 20.000,00 | 20.000,00 | 230.000,00 | 0,00 | 0,00 |
| 15.12.19 | 001 | 79.893,02 | 10 | 10 | KAMEON | 01.04.19 | 1 | 01.04.19 | 01.04.19 | 475.000,00 | 0,00 | 475.000,00 | 15,00 | 275 | 53.681,51 | 0,00 | 53.681,51 | 53.681,51 | 421.318,49 | 0,00 | 0,00 |
| | | | 11 | 11 | KAMEONI | 20.06.19 | 1 | 01.07.19 | 01.07.19 | 2.380.000,00 | 0,00 | 2.380.000,00 | 15,00 | 184 | 173.968,22 | 173.968,22 | 179.967,12 | 0,00 | 2.206.031,78 | 0,00 | 0,00 |
| | | | 12 | 12 | KAMEONI | 20.06.19 | 2 | 01.07.19 | 17.12.19 | 1.190.000,00 | 0,00 | 1.190.000,00 | 15,00 | 15 | 79.893,02 | 0,00 | 0,00 | 0,00 | 1.110.106,98 | 1.110.106,98 | 0,00 |
| | | | 13 | 13 | TEST OS | 15.09.19 | 1 | 15.09.19 | 15.09.19 | 7.500,00 | 10,00 | 7.500,00 | 10,00 | 108 | 2.293,15 | 0,00 | 2.293,15 | 2.293,15 | 75.206,85 | 0,00 | 0,00 |
| | | | 14 | 14 | TEST OS1 | 15.09.19 | 1 | 15.09.19 | 15.09.19 | 0,00 | 15,00 | 0,00 | 108 | 7.397,26 | 7.397,26 | 11.095,89 | 0,00 | 242.602,74 | 0,00 | 0,00 | |
| | | | 15 | 15 | TEST OS2 | 05.10.19 | 1 | 05.10.19 | 05.10.19 | 0,00 | 15,00 | 0,00 | 88 | 8.438,36 | 8.438,36 | 12.657,53 | 0,00 | 341.561,64 | 0,00 | 0,00 | |
| | | | 16 | 16 | ZGRADA | 05.10.19 | 1 | 05.10.19 | 05.10.19 | 0,00 | 2,50 | 0,00 | 88 | 30.137,00 | 0,00 | 30.136,99 | 30.136,99 | 4.969.863,01 | 0,00 | 0,00 | |

| Re... | Opis | Iznos |
|-------|---|------------|
| 1 | Iznos amortizacije koji se priznaje kao rashod u poreskom periodu | 381.857,83 |
| 2 | Iznos razlike između neopisane poreske i neopisane računovodstvene vrednosti stalnih sredstava, utvrđen u skladu sa članom 3. stav 7. ovog pravilnika | 0,00 |
| 3 | Ukupani iznos amortizacije koji se priznaje kao rashod u poreskom periodu (1+2) | 381.857,83 |

| Red... | Iznos računov... | Automatska širina kolone | Priloži stavku u tabeli (F12) | Oveži tabelu |
|--------|--|--------------------------|-------------------------------|--------------|
| 0 | Iznos računov... | 20 P81 | 1.372.637,72 | |
| 1 | Podatak sa red... | | 381.857,83 | |
| 2 | Podatak sa red... | | 694.168,12 | |
| 3 | Podatak sa red... | | 411.419,44 | |
| 4 | Ukupani iznos amortizacije koji se priznaje kao rashod u poreskom periodu i iskazuje na red.br. 21 P81 (1+2+3) | | 1.487.445,39 | |

Slika 24

Izveštaji evidencije stalnih sredstava

U ovoj funkciji se nalaze svi izveštaji osnovnih sredstava kao što su Registri stalnih sredstava (pojedinačne kartice, zbirne kartice, popisne liste), Nabavke, Računovodstvena amortizacija, Otpisi i Poreska amortizacija po izabranom Kriterijumu, Statusu i Načinu sorta (Slika 25).

The screenshot displays the 'Izveštaji evidencije stalnih sredstava' window in the BIZNISOFT v9.0 application. The interface is split into three main sections:

- Left Sidebar:** A tree view showing the software's menu structure, with 'STALNA SREDSTVA I INVENTAR' expanded to show various report categories like 'Registar stalnih sredstava', 'Nabavna vrednost sredstava', 'Amortizovana vrednost sredstava', 'Otpis stalnih sredstava', and 'Poreska amortizacija'.
- Configuration Panel:** A central area with several settings:
 - Status:** A dropdown menu set to 'Svi statusi'.
 - Način sorta:** A dropdown menu set to 'Oznaka + inv.broj'.
 - Kriterijum:** A dropdown menu set to 'Za amortizacionu grupu'.
 - Other options include checkboxes for 'Za stopu amortizacije', 'Za knjigovodstveni račun', 'Za lokaciju/objekat', and 'Za zaposlenog radnika'.
- Main Table:** A table with columns 'Ozn.', 'Inv.broj', and 'Opis stalnog sredstva'. It contains 17 rows of data, including items like 'MAGACIN', 'KAMION', 'KAMIONE', 'KLIME', 'TEST OS', 'TERETNO VOZILO', and 'PUNTOČKI AUTOMOBIL'.

Slika 25

Preuzimanje podataka iz prethodne godine

Preuzimanje se vrši u tekućoj godini kad je sve što se tiče osnovnih sredstava u prethodnoj godini završeno, a pre unosa novih osnovnih sredstava u tekućoj godini. Kada se klikne na Preuzimanje podataka iz prethodne godine, javlja se poruka da se preuzimanje može izvršiti samo jednom i da se preuzimaju samo podaci za aktivna osnovna sredstva na kraju godine i ta se poruka potvrdi na OK. Kada se preuzimanje završi, izađe druga poruka da su podaci iz prethodne godine prepisani u tekuću i ta se poruka potvrdi na OK. Kad su podaci preuzeti iz prethodne godine, onda se evidentiraju nova osnovna sredstva koja su nabavljena. (Slika 26).

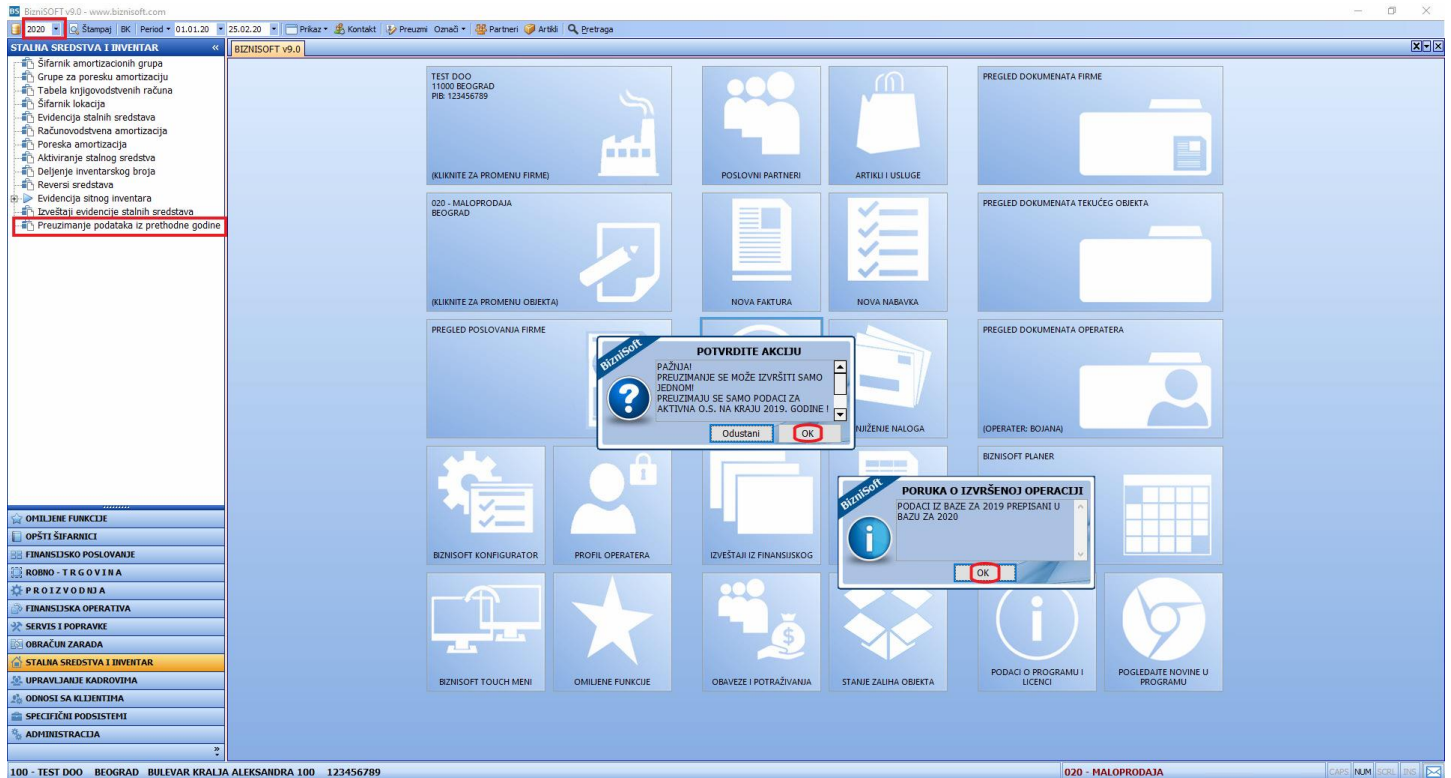

Slika 26

BIZNISOFIT TIM