

OBRAČUN BOLOVANJA PREKO 30 DANA

Iznos bolovanja se izdvaja od obračuna zarada ostalih zaposlenih, tj. radi se kroz poseban obračun. Na primer, ukoliko firma ima 3 zaposlena, jedan od zaposlenih je na bolovanju i ima pravo na naknadu zarade od Zavoda za zdravstveno osiguranje, iznos njegove naknade računa se kroz poseban obračun. Zaposleni koji primaju redovnu zaradu obračunavaju se kroz obračun koji se naziva npr. FEBRUAR 2020., pa se taj obračun konfirmiše i arhivira a zatim se otvara novi obračun koji se naziva npr. BOLOVANJE ZA FEBRUAR 2020. Ukoliko je zaposleni u mesecu JANUARU koji ima 184 radnih sati, bio na bolovanju na teret poslodavca, i imao redovan rad iznos naknade bolovanja na teret poslodavca računa se kroz obračun sa zaposlenima kojima se obračunava redovna zarada. Na primer, bolovanje preko 30 dana se obračunava u februaru 2020., i to, 104 sata bolovanja isplaćuje poslodavac, a 56 sati isplaćuje se iz Zavoda za zdravstveno osiguranje, 104 sata obračunava se kroz obračun FEBRUAR 2020., i koristi se vrsta zarade 101 - Bolovanje na teret poslodavca. 56 sati se obračunava kroz obračun BOLOVANJE FEBRUAR 2020., i koristi se vrsta zarade 200 - Bolovanje na teret zdravstvenog Osiguranja.

BIZNISOFTE v9.0		Obračun zarada								
Godina	Mesec	R.br.	Opis obračuna	Časova	Zarada-1	Satnina-1	Datum...	Min.Zarada	Min.Osnov.	Max.Osnov.
2019	10	1	OKTOBAR 2019	184,00	0,0000	0,00000	16.01.20	42.963,42	25.801,00	368.590,00
2019	11	1	NOVEMBAR 2019	168,00	0,0000	0,00000	17.03.20	39.025,28	25.801,00	368.590,00
2019	12	1	DECEMBAR 2019	176,00	0,0000	0,00000	17.03.20	40.994,35	25.801,00	368.590,00
2020	01	1	JANUAR 2020	184,00	0,0000	0,00000	12.03.20	42.963,42	25.801,00	368.590,00
2020	02	1	FEBRUAR 2020	160,00	0,0000	0,00000	17.03.20	37.056,21	25.801,00	368.590,00
2020	02	2	BOLOVANJE FEBRUAR 2020	160,00	0,0000	0,00000	17.03.20	37.056,21	25.801,00	368.590,00

PRVI MESEC NA TERET ZDRAVSTVENOG OSIGURANJA

U modulu obračun zarada nalazi se opcija **Bolovanja na teret socijalnog**.

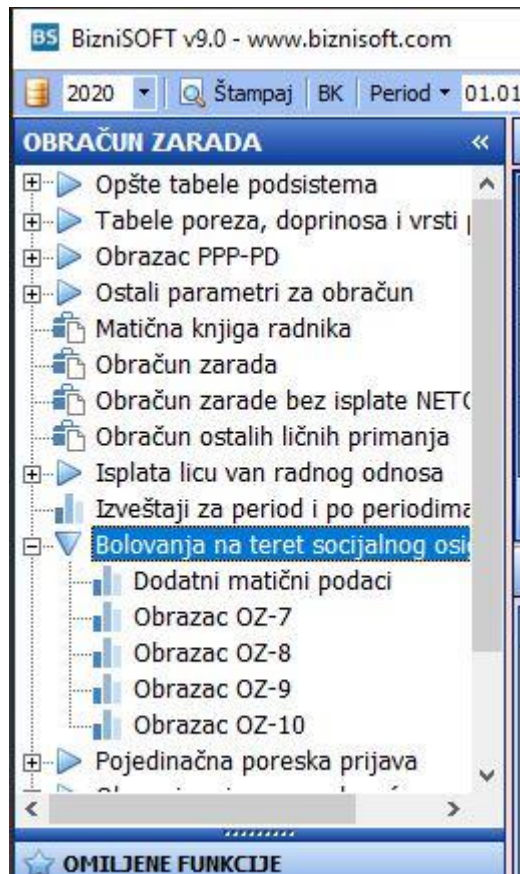

1. U opciji **Dodatni matični podaci** popunjavaju se parametri koji su prikazani na slici:

The screenshot shows a dialog box titled 'Dodatni matični podaci'. The dialog contains the following fields and values:

Label	Value
Registarski broj:	123456789
Poseban tekući račun:	160-22222-66
Telefon:	011/1111-222
Obračunao:	Jovanović Jovan
Ovlašćeno lice:	Nikolić Petar

At the bottom of the dialog, there are two buttons: 'OK - Upiši' and 'Esc - Zatvori'.

Kada se popune podaci klikne se na OK-Upiši onda na Esc-Zatvori.

2. Otvara se opcija **Obrazac OZ-7** u kom se popunjavaju parametri prikazani na slici:

PARAMETRI ZA ŠTAMPU OBRASCA OZ-7

Klijent: 99 SR "TEST FIRMA"

Registarski broj: 123456789

Poseban tekući račun: 160-22222-66

Telefon: 011/1111-222

Obračunao: Jovanović Jovan

Ovlašćeno lice: Nikolić Petar

Šifra radnika (+): 1 PETROVIĆ PETAR

Prosek počev od - godina: 2018 mesec: 1

Broj knjižice: 123456789921515

L B O: 2758000888025

U (mesto): BEOGRAD

Dana (datum): 17.03.20

Obrazac Kontrolna lista Obrazac stari Esc - Zatvori

Ti parametri su: šifra radnika koji je na bolovanju, mesec od kog počinje da se računa prosek, broj knjižice, LBO, mesto i datum. Kada se popune svi podaci i klikne na polje **obrazac** otvara se obrazac OZ-7, koji se štampa u dva primerka.

Uslov za dobijanje obrasca je da postoje obračuni za poslednjih 12 meseci. Ako radnik nije radio u trenutnoj firmi poslednjih 12 meseci i nije radio ni u drugoj firmi, za nedostajuće mesece program popunjava iznos minimalne osnovice kako je propisano. Ako je radnik za nedostajuće mesece radio u nekoj drugoj firmi, onda morate ručno popuniti obrazac koji možete skinuti sa sajta RFZO.

Назив и седиште послодавца SR "TEST FIRMA", BEOGRAD
 ПИБ/ЈМБГ 101149299
 Посебан текући рачун 160-22222-66
 Регистарски број 123456789
 Број телефона 011/1111-222

**ПОТВРДА
 О ОСТВАРЕНОЈ ЗАРАДИ ЗА
 УТВРЂИВАЊЕ ОСНОВА ЗА ОБРАЧУН НАКНАДЕ ЗАРАДЕ**

Запослени PETROVIĆ PETAR

ЛБО 2758000888025

Остварио је зараду/накнаду зараде у 12 месеци који претходе месецу у коме је наступила привремена спреченост за рад и то:

Месец и година	Укупан број часова за које је запослени остварио зараду/накнаду зараде*	Износ остварене зараде/ накнаде зараде за укупан број часова без пореза и доприноса** (нето)	Износ остварене зараде/накнаде зараде за укупан број часова са обрачунатим порезима и доприносима*** (брото)	Датум исплате зараде/накнаде зараде****
1	2	3	4	5
JANUAR 2019.	184,00	85.620,00	120.000,00	31.01.2019
FEBRUAR 2019.	160,00	40.055,00	55.000,00	26.12.2018
MART 2019.	168,00	85.890,00	111.000,00	21.05.2019
APRIL 2019.	176,00	40.185,00	55.000,00	20.04.2019
MAJ 2019.	184,00	40.185,00	55.000,00	15.06.2019
JUNI 2019.	160,00	40.590,60	55.578,60	15.07.2019
JULI 2019.	184,00	40.618,35	55.618,20	20.08.2019
AVGUST 2019.	176,00	40.185,00	55.000,00	30.09.2019
SEPTEMBAR 2019.	168,00	38.928,35	53.350,00	23.12.2019
OKTOBAR 2019.	184,00	63.522,73	87.357,42	16.01.2020
NOVEMBAR 2019.	168,00	40.956,10	56.100,00	17.03.2020
DECEMBAR 2019.	176,00	40.185,00	55.000,00	17.03.2020
Ukupno:	2.088,00	596.921,13	814.004,22	

Просечан износ остварене зараде/накнаде зараде по часу без пореза и доприноса:
 укупно колона 3 подељено са укупно колона 2 285,88

Просечан износ остварене зараде/накнаде зараде по часу са обрачунатим порезом и доприносима:
 укупно колона 4 подељен са укупно колона 2 389,85

Запослени/предузетник има – нема (заокружити) претходни стаж осигурања у трајању од најмање три месеца непрекидно или шест месеци са прекидима у последњих 18 месеци пре почетка коришћења права из обавезног здравственог осигурања.

Godina	Mesec	R.br.	Opis obračuna	Časova	Zarada-1	Satnina-1	Datum...	Min.Zarada	Min.Osnov.	Max.Osnov.	Neop.Do...	Neop.Do...	Status	BOP - Br...	Evi...
2019	10	1	OKTOBAR 2019	184,00	0,0000	0,00000	16.01.20	42.963,42	25.801,00	368.590,00	5.872,00	5.872,00	U obradi		<input type="checkbox"/>
2019	12	1	DECEMBAR 2019	176,00	0,0000	0,00000	17.03.20	40.994,35	25.801,00	368.590,00	5.984,00	5.984,00	U obradi		<input type="checkbox"/>
2020	01	1	JANUAR 2020	184,00	0,0000	0,00000	12.03.20	42.963,42	25.801,00	368.590,00	5.984,00	5.984,00	U obradi		<input type="checkbox"/>
2020	02	1	FEBRUAR 2020	160,00	0,0000	0,00000	17.03.20	37.056,21	25.801,00	368.590,00	5.984,00	5.984,00	Arhiviran	153145464	<input type="checkbox"/>
2020	02	2	BOLOVANJE FEBRUAR 2020	160,00	0,0000	0,00000	17.03.20	37.056,21	25.801,00	368.590,00	5.984,00	5.984,00	U obradi		<input type="checkbox"/>

Šifra	Prezime i ime	Koeficj...	B/N	Satnina	Y/N	Pros.satnina	B/N	Pros.Sat.Z...	% Minul...	% Stim...	Dod.osig.R	Dod.Osig.P	Časova	Bruto	Neto
000001	PETROVIĆ PETAR	0,0000	B	389,85000	B	346,91308	B	0,00000	10,0000	0,0000	0,00	0,00	56,00	14.190,54	

RBR	Šifra	Opis vrste plaćanja	B/N	Or...	Op...	Opš...	Mest...	Nosio...	Časova	Po času	Osn.Bruto	Osn.Neto	% Stim...
1	200	BOLOVANJE NA TERET ZDRAV. OSIGURANJ	B	11	020	022	000001	00100	56,00	389,85001	21.831,60	0,00	0,0000

Prosečan iznos ostvarene zarade po času koja se nalazi na OZ-7 obrascu koristi se u obračunu bolovanja.

3. Pokreće se opcija Obračun zarada, i u tom obračunu klikom na F5 otvara se novo zaglavlje u kom se unosi šifra zaposlenog i satnina sa obrasca OZ-7, enterom se prelazi do donjeg zaglavlja u kom se unosi šifra **200 - Bolovanje na teret zdravstvenog osiguranja**, unosi se broj časova provedenih na bolovanju na teret Zavoda.

BIZNISOF V9.0 - www.biznisoft.com

2018 | Štampaj | BK | Period: 01.01.18 | 25.01.18 | Omiljene funkcije | Pomoć | Kontakt | Touch | Ring | Partneri | Arhivi

OBRAČUN ZARADA

BIZNISOF v9.0 | **Obračun zarada**

Godina	Mesec	R.br.	Opis obračuna	Časova	Zarada-1	Satnina-1	Datum Val.	Min.Zarada	Min.Osnov.	Max.Osnov.	Neop.Dop.R.	Neop.Dop.P.	Status	BOP - Br
2017	10	1	OKTOBAR 2017	176,00	0,0000	0,00000	13.11.17	30.957,00	23.074,00	332.190,00	5.589,00	5.589,00	U obradi	91910000
2017	11	1	NOVEMBAR 2017	176,00	0,0000	0,00000	21.12.17	30.957,00	23.074,00	323.010,00	5.589,00	5.589,00	U obradi	
2017	12	1	DECEMBAR 2017	168,00	0,0000	0,00000	29.12.17	29.474,00	23.074,00	323.010,00	5.589,00	5.589,00	U obradi	
2018	01	1	JANUAR 2018	184,00	0,0000	0,00000	16.01.18	35.395,00	23.053,00	329.330,00	5.589,00	5.589,00	U obradi	
2018	02	1	FEBRUAR 2018	160,00	0,0000	0,00000	28.02.18	30.449,29	23.053,00	329.330,00	5.589,00	5.589,00	Arhiviran	
2018	02	2	BOLOVANJE FEBRUAR 2018	160,00	0,0000	0,00000	25.01.18	30.449,29	23.053,00	329.330,00	5.589,00	5.589,00	U obradi	

F6 - Novi | F2 - IZMENE | Opis obračuna | OK / Primeni | KONFIRMIRAJ | Vрати u obradu | Kopiraj iz obračuna | Nalog za GK | Prikaži arhivu | Arhiviraj obračun

Obračun zarada | Standardni nalog za obračun | Evidencija radnog vremena | Pregled obračuna | Obrasci / Virmani / Izveštaji | Knjiženja | Vezni dokumenti

Šifra	Prezime i ime	Koeficijent	B/N	Satnina	B/N	Pros.Satnina	B/N	Pros.Sat.Zdro.%	Min.Rada	%Stmul.	DodOsg_R	DodOsg_P	Časova	Bruto	NETO
000001	ZIVANOVIC GUSAN	0,0000	B	222,61000	B	155,79784	B	0,00000	0,0000	0,0000	0,00	0,00	56,00	12.466,16	7.10

Obračun zarada | Svi statusi | Bruto/Č | Neto/Č | Dat.valute | Cena rada | OBRADI SVE | OBRISI SVE | Broj radnika: 1 od 1 | Konfirmisan

F5 - Novo zaglavlje | F8 - Obrač. i konf. | Porezi i doprinosi | Obustave | Krediti | Konfirmiraj | Vрати zaglavlje | Obrisaj zaglavlje

RBR	Šifra	Opis	B/N	O.J	Op.PID	Op.Por.	Ms.Tro.	Ns.Tro.	Časova	Po času	Osn.Bruto	Osn.Neto	%Stmul.
1	200	Bolovanje na teret zdrav. osiguranj	B	1	126	126			56,00	222,61000	12.466,16	0,00	0,0000

Obrisi stavku | Štampaj | Prezime i ime zaposlenog 1 | Prikaz knjiženja | Konfirmiraj sve | Vрати sve | Poništi

4. Zatim se klikne na polje F8 - Obrač. i konf. da bi program obračunao porez i doprinose.

Kada se obračuna bolovanje, sledi formiranje PPP-PD obrasca i štampa Isplatnog listića i virmana.

Formiranje PPP-PD obrasca je objašnjeno u uputstvu Obračun zarada.

Nakon obračuna svakog bolovanja preko 30 dana, može se odštampati izveštaj **Spisak obračunatih naknada – OZ 10** koji se nalazi u opciji Bolovanja na teret socijalnog.

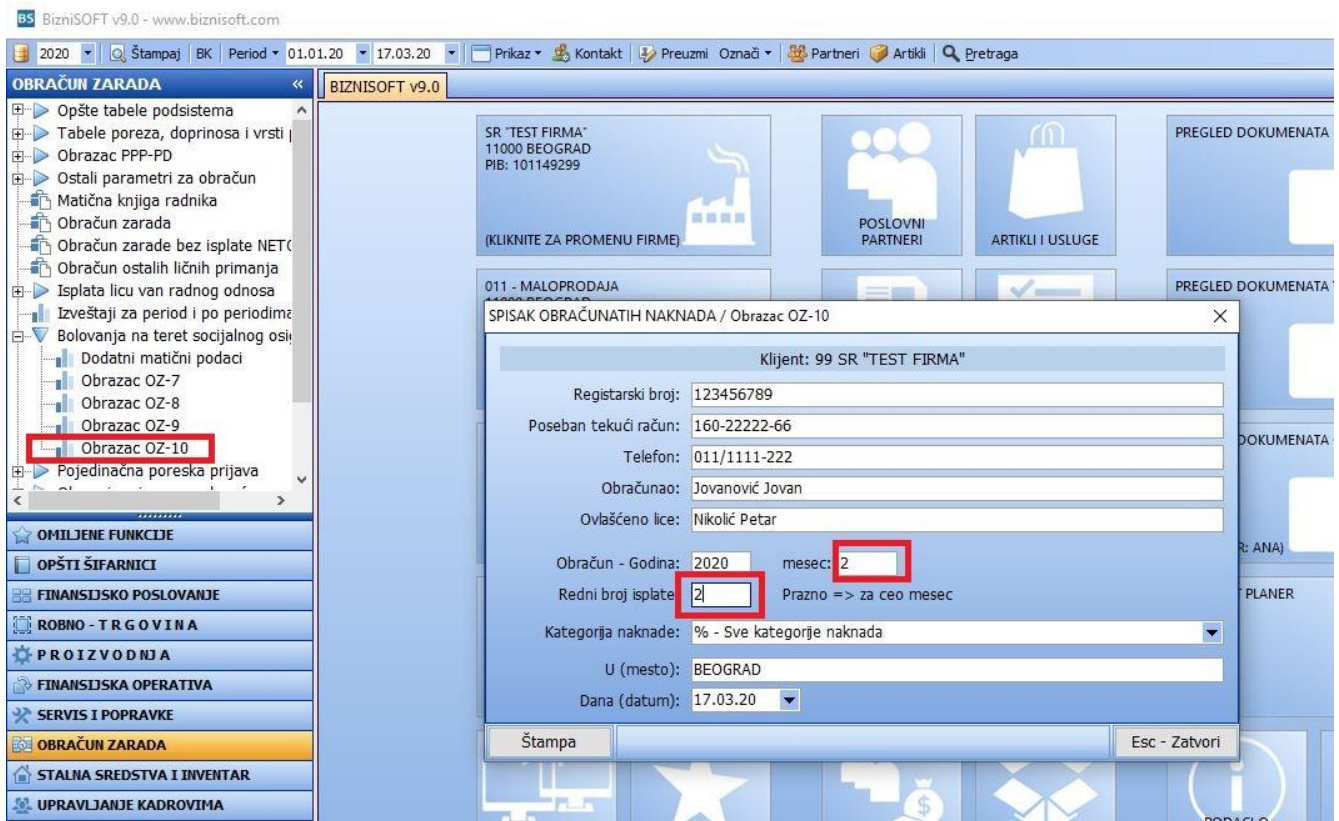

U ovim parametrima se upisuje mesec za koji je obračunato bolovanje, i redni broj isplate obračuna. (Npr. Bolovanje za mesec februar 2020. je 2. isplata u mesecu).

SPISAK OBRAČUNATIH - ISPLAĆENIH NAKNADA ZARADA

OBRAZAC OZ-10

SR "TEST FIRMA"
(naziv poslodavca)

Broj: _____ Datum: 17.03.2020. Sedište: BEOGRAD

Šifra delatnosti: 72100 PIB: 101149299 Poseban račun poslodavca: 160-22222-66

Red. br.	PREZIME I IME OSIGURANIKA	Pol	Naknada obračunata za vreme		Broj dana za koje je isplaćena naknada zbog									bruto naknada (15 + 17 + 18)	Doprinosi		Porez	Neto naknada	Za isplatu (15+16+17+18)
			Od	Do	bolesti	povredena povredena radu	profesionalne bolesti	neplaćena porodice	neplaćena porodice	neplaćena porodice	neplaćena porodice	neplaćena porodice	neplaćena porodice		neplaćena porodice	neplaćena porodice			
0	1	2	3	4	5	6	7	8	9	10	11	12	13	14	15	16	17	18	19
1	PETROVIĆ PETAR	M												14.190,54	2.823,92	2.362,72	2.478,55	8.888,07	16.553,26

* Ako se rad o prvog isplati iz sredstava zavoda upisuje se "da", u ostalim slučajevima upisuje se "-"

Republički zavod - filijala - Pravo, visinu i kontrolu obračuna naknade zarade izvršio Obračun izvršio Finansijski rukovodilac

Broj: _____ Datum: _____ (M.P.) Jovanović Jovan (prezime i ime) (M.P.) Nikolić Petar (prezime i ime)

Napomena: pečat ne stavljaju privredna društva, odnosno preduzetnici u skladu sa članom 25. stav 3. zakona o privrednim društvima ("Službenik RS" br 36/11; 99/11; 83/14-druzi zakon, 5/15, 44/18 i 95/18)

Ovaj izveštaj se predaje Zavodu za zdravstveno osiguranje prilikom predaje dokumentacije za refundiranje.

USKLAĐIVANJE BOLOVANJA PREKO 30 DANA

Novim zakonom izmenjen je i način usklađivanja naknade zarade. Sada se usklađuje sa kretanjem prosečne mesečne zarade po zaposlenom na teritoriji Republike Srbije prema poslednjem objavljenom podatku Republičkog zavoda za statistiku. Tako da se za bolovanja otvorena nakon 11.04.2019. ne koriste OZ-8 i OZ-9 iz programa.

BIZNISOFT TIM